

Rochade Saarland 11/2006

Verkündungsorgan des Saarländischen Schachverbandes 1921 e.V.



Saarländischer
Schachverband
gegr. 1921

REDAKTIONSSCHLUSS FÜR DIE DEZEMBER-AUSGABE: FREITAG, 17. NOVEMBER

Saarländische Mannschaftsmeisterschaften 2006/07

Am 24. September begann die SMM 2006/07 mit dem ersten von neun Spieltagen. Nachfolgend die Ergebnisse der ersten beiden Spieltage, die online sogar zeitnah (meist schon Montags nach den Spieltagen) auf der Homepage des SSV (<http://www.ssv1921ev.de/>) abgerufen werden können.

Landesliga

Stand nach 2 Spieltagen	MP	BP
1. Gambit Saarbrücken I	4 - 0	12,0 - 4,0
2. SF Wadgassen/Differten I	4 - 0	10,5 - 5,5
3. SC Turm Winterbach I	3 - 1	11,5 - 4,5
4. SC Ens Dorf I	3 - 1	8,5 - 7,5
5. SV Riegelsberg	2 - 2	9,0 - 7,0
6. SGEM Bexbach	2 - 2	8,0 - 8,0
7. SVG Saarbrücken II	2 - 2	7,0 - 9,0
8. Anderssen St. Ingbert I	0 - 4	6,0 - 10,0
9. SC Heusweiler I	0 - 4	4,5 - 11,5
10. Rochade Saarlouis I	0 - 4	3,0 - 13,0

Ergebnisse 1. Spieltag, 25.09.

Rochade Saarlouis I	- Gambit Saarbrücken I	2,5 - 5,5
Klein,Volker	- Groß,Georg	½ - ½
Engel,Frank	- Wagner,Harald	½ - ½
Ihl,Thomas	- Barmbold,Jens	1 - 0
Gerhard,Christoph	- Thiery,Christoph	0 - 1
Thiery,Jennifer	- Forthofer,Patric	0 - 1
Löw,Frederic	- Bentout,Pascal	0 - 1
Engel,Sascha	- Milutinovic,Stephane	½ - ½
Assaf,Amir	- Hauer,Andreas	0 - 1

SC Turm Winterbach I	- SC Ens Dorf I	4 - 4
Hermann,Thomas	- Ludwig,Gerd	1 - 0
Becker,Thomas	- Jacob,Bernhard	0 - 1
Spengler,Hanno	- Schäfer,Hans-Jürgen	1 - 0
Hell,Manfred	- Mayer,Daniel	0 - 1
Robert,Josef	- Both,Gerhard	1 - 0
Jochem,Harald	- Schuler,Dietmar,Dr.	½ - ½
Wagner,Horst	- Becking,Alois	½ - ½
Karrenbauer,Andreas	- Schuler,Daniela	0 - 1

Anderssen St. Ingbert I	- SF Wadgassen/Differten I	2,5 - 5,5
Bock,Andreas	- Müller,Hans Georg	½ - ½
Jung,Karl-Otto	- Forthofer,Robert	½ - ½
Jordan,Michael	- Kempenich,Jean-Michel	½ - ½
Müller,Marc	- Dietzen,Corinna	0 - 1
Volkert,Klaus	- Schütz,Thomas	0 - 1
Lermen,Olaf	- Kreiser,Ulrich	½ - ½
Wolf,Gerald	- Müller,Elke	0 - 1
Thamm,Udo,Dr.	- Augustin,Christian	½ - ½

SV Riegelsberg	- SC Heusweiler I	6 - 2
Mischke,Luis	- Schiff,Armin	½ - ½
Hillenbrand,Alexander	- Stephan,Herbert	1 - 0
Dittgen,Thomas	- Stephan,Roland	1 - 0
Alt,Hans Jürgen	- Sonnhalter,Walter	1 - 0
Klicker,Fritz	- Schöpsdau,Dietmar	1 - 0
Reichel,Reinhard	- Laux,Armin,Dr.	½ - ½
Grewenig,Rolf	- Pocalvnik,Axel	½ - ½
Ratayczak,Hauke	- Braun,Erhard	½ - ½

SGEM Bexbach	- SVG Saarbrücken II	2,5 - 5,5
Weiß,Martin	- Hellstroffer,Arnaud	0 - 1
Czech,Daiva	- Warter,Siegfried	0 - 1
Czech,Torsten	- Kreuscher,Wolfgang	½ - ½
Bost,Albert	- Busche,Stefan	1 - 0
Weiser,Gernot	- Cara,Bogdan	0 - 1
Welter,Bernhard	- Wartlick,Ole,Dr.	½ - ½
Lang,Christian	- Passeier,Helmut	0 - 1
Maier,Albrecht	- Lersy,Xavier	½ - ½

Ergebnisse 2. Spieltag, 08.10.

Gambit Saarbrücken I	- SVG Saarbrücken II	6,5 - 1,5
Groß,Georg	- Hellstroffer,Arnaud	1 - 0
Wagner,Harald	- Warter,Siegfried	1 - 0
Oberhofer,Andre	- Kreuscher,Wolfgang	1 - 0
Barmbold,Jens	- Busche,Stefan	0 - 1
Forthofer,Patric	- Wartlick,Ole,Dr.	1 - 0
Thiery,Christoph	- Lersy,Xavier	1 - 0
Bentout,Pascal	- Passeier,Helmut	½ - ½
Hauer,Andreas	- Braun,Burkhard	1 - 0

SC Heusweiler I	- SGEM Bexbach	2,5 - 5,5
Stephan,Herbert	- Weiß,Martin	0 - 1
Stephan,Roland	- Czech,Daiva	0 - 1
Sonnhalter,Walter	- Czech,Torsten	0 - 1
Keller,Marcus	- Ebel,Nicolas	1 - 0
Schöpsdau,Dietmar	- Bost,Albert	0 - 1
Laux,Armin,Dr.	- Weiser,Gernot	½ - ½
Braun,Erhard	- Welter,Bernhard	½ - ½
Pocalvnik,Axel	- Lang,Christian	½ - ½

SF Wadgassen/Differten I	- SV Riegelsberg	5 - 3
Forthofer,Robert	- Mischke,Luis	1 - 0
Kempenich,Jean-Michel	- Hillenbrand,Alexander	0 - 1
Dietzen,Corinna	- Franken,Axel	0 - 1
Schütz,Thomas	- Alt,Hans Jürgen	0 - 1
Kreiser,Ulrich	- Dittgen,Thomas	1 - 0
Thiel,Jean-Claude	- Reichel,Reinhard	1 - 0
Schneider,Michael	- Klicker,Fritz	1 - 0
Müller,Elke	- frei	- - -

SC Ens Dorf I	- Anderssen St. Ingbert I	4,5 - 3,5
Ludwig,Gerd	- Jordan,Michael	1 - 0
Jacob,Bernhard	- Volkert,Klaus	½ - ½
Schäfer,Hans-Jürgen	- Berthold,Richard,Dr.	0 - 1
Becking,Alfred	- Müller,Marc	½ - ½
Mayer,Daniel	- Lermen,Olaf	½ - ½
Both,Gerhard	- Wolf,Gerald	1 - 0
Schuler,Dietmar,Dr.	- Weißmann,Andreas	0 - 1
Becking,Alois	- frei	- - -

Rochade Saarlouis I	- SC Turm Winterbach I	0,5 - 7,5
Klein,Volker	- Hermann,Thomas	0 - 1
Engel,Frank	- Becker,Thomas	½ - ½
Maurer,Rainer	- Spengler,Hanno	0 - 1
Gerhard,Christoph	- Hell,Manfred	0 - 1
Löw,Frederic	- Robert,Josef	0 - 1
Assaf,Amir	- Sahn,Philipp	0 - 1
Börner,Sascha	- Wagner,Horst	0 - 1
Kircher,Yves	- Jochem,Harald	0 - 1

Verbandsliga West

Stand nach 2 Spieltagen	MP	BP
1. Püttlingen I	4 - 0	11,5 - 4,5
2. Siersburg I	4 - 0	11,0 - 5,0
3. SVG Saarlouis I	4 - 0	10,5 - 5,5
4. SV Schwalbach I	2 - 2	9,5 - 6,5
5. SCT Wadern I	2 - 2	9,0 - 7,0
6. Emmersweiler I	2 - 2	6,5 - 9,5
7. SVG Saarbrücken III	2 - 2	6,0 - 10,0
8. SF Hülzweiler I	0 - 4	6,5 - 9,5
9. SC Eppelborn I	0 - 4	5,5 - 10,5
10. SC Lebach I	0 - 4	4,0 - 12,0

Ergebnisse 1. Spieltag, 25.09.

SVG Saarbrücken III	- Püttlingen I	1 - 7
Radtke,Eduard	- Fuchs,Alexander	0 - 1
Biehl,Tim	- Faas,Domini	1 - 0
Saken-Shaft,Nima	- Dudek,Christoph	0 - 1
Ebel,Gerhard	- Paulus,Stefan	0 - 1
Bastian,Ruben	- Umla,Rudolf	- - -
Schera,Michael	- Heisel,Ronny	1 - 0
Spindler,Jean-Luc	- Weber,Viktor	½ - ½
Tamme,Thomas	- Kovacs,Daniel	1 - 0

SC Eppelborn I	- SV Saarlouis I	2,5 - 5,5
Bela,Bekin	- Wägener,Anna	0 - 1
Schmitt,Ulrich	- Ney,Günther	1 - 0
Groß,Timo	- Ferner,Joachim	½ - ½
Himmel,Winfried	- Mischke,Christian	½ - ½
Klesen,Thomas	- Näckel,Gerhard	0 - 1
Schmitz,Klaus	- Sadjjadi,Said	½ - ½
Hagnere,Cedric	- Jung-Stiller,Hardy	0 - 1
frei	- Ney,Herbert	- - -

SF Hülzweiler I	- Emmersweiler I	3,5 - 4,5
Schmitt,Adolf	- Dahm,Thomas	0 - 1
Kronenberger,Manfred	- Drehmer,Gernot	1 - 0
Ochs,Rudolf	- Groß,Hans-Robert	0 - 1
Faber,Hans	- Strätling,Ronny	0 - 1
Hahner,Anton	- Sahn,Anton	1 - 0
Hesidenz,Manfred	- Hombach,Stefan	½ - ½
Pohlig,Gerd	- Hübner,Daniela	½ - ½
Rosche,Ernst	- Pawelczyk,Walter	½ - ½

Siersburg I	- SV Schwalbach I	5 - 3
Kieffer,Horst	- Hön,Lothar	½ - ½
Schwarz,Karsten	- Becker,Carsten	1 - 0
Weber,Stefan	- Martin,Paul Guido	0 - 1
Conrad,Egon	- Maas,Edmund	0 - 1
Diwo,Michael	- Heckmann,Dominikus	½ - ½
Lukas,Hubertus	- Kreutzer,Alexander	1 - 0
Welter,Richard	- Koch,Arno	1 - 0
Wild,Achim	- frei	- - -

SC Lebach I	- SCT Wadern I	2,5 - 5,5
Baus,Christian	- Marx,Patrick	0 - 1
Herber,Frank	- Reichrath,Jörg	½ - ½
Rubinow,Jakov	- Zölch,Andre	1 - 0
Pietzka,Martin	- Fischbach,Michael	0 - 1
Dill,Karl	- Adam,Roman	1 - 0
Baus,Joachim	- Bauer,Stefan	0 - 1
Maier,Gennadi	- Marburger,Uwe	0 - 1
Dorogovski,Michael	- Zimmer,Gerhard	- - -

Ergebnisse 2. Spieltag, 08.10.

Püttlingen I	- SCT Wadern I	4,5 - 3,5
Fuchs,Alexander	- Marx,Patrick	1 - 0
Faas,Domini	- Burger,Volker	½ - ½
Dudek,Christoph	- Zölch,Andre	1 - 0
Paulus,Stefan	- Fischbach,Michael	1 - 0
Umla,Rudolf	- Adam,Roman	½ - ½
Heisel,Ronny	- Löw,Michael	0 - 1
Weber,Viktor	- Bauer,Stefan	0 - 1
Scherer,Robert	- Zimmer,Gerhard	½ - ½

SV Schwalbach I	- SC Lebach I	6,5 - 1,5
Hön,Lothar	- Baus,Christian	1 - 0
Becker,Carsten	- Rubinow,Jakov	1 - 0
Becking,Franz Josef	- Dill,Karl	1 - 0
Hön,Udo	- Maier,Gennadi	0 - 1
Martin,Paul Guido	- Würfel,Raoul	½ - ½
Maas,Edmund	- Schorn,Siegfried	1 - 0
Feld,Manfred	- Dorogovski,Michael	1 - 0
Kreutzer,Alexander	- Maier,Wolfgang	- - -

Emmersweiler I	- Siersburg I	2 - 6
Dahm,Thomas	- Schwarz,Karsten	0 - 1
Drehmer,Gernot	- Kieffer,Horst	0 - 1
Groß,Hans-Robert	- Weber,Stefan	½ - ½
Strätling,Ronny	- Conrad,Egon	0 - 1
Sahner,Anton	- Diwo,Michael	0 - 1
Hombach,Stefan	- Lukas,Hubertus	0 - 1
Hübner,Daniela	- Wild,Achim	½ - ½
Pawelczyk,Walter	- Welter,Richard	1 - 0

SVG Saarlouis I	- SF Hülzweiler I	5 - 3
Wägener,Anna	- Pohlig,Bernd	0 - 1
Ney,Günther	- Schmitt,Adolf	0 - 1
Mischke,Christian	- Kronenberger,Manfred	1 - 0
Näckel,Gerhard	- Ochs,Rudolf	1 - 0
Sadjjadi,Said	- Hahner,Uwe	1 - 0
Jung-Stiller,Hardy	- Hahner,Anton	½ - ½
Ney,Herbert	- Weber,Hans-Jürgen	1 - 0
Umla,Josep	- Weber,Klaus	½ - ½

SVG Saarbrücken III	- SC Eppelborn I	5 - 3
Radtke,Eduard	- Bela,Bekin	½ - ½
Biehl,Tim	- Schmitz,Christoph	1 - 0
Hector,Stephan	- Grass,Mike	0 - 1
Ebel,Gerhard	- Schmitt,Ulrich	0 - 1
Sumin,Peter	- Groß,Timo	1 - 0
Bastian,Ruben	- Himmel,Winfried	1 - 0
Schera,Michael	- Klesen,Thomas	1 - 0
Baldes,Chitarup	- Schmitz,Klaus	½ - ½

Verbandsliga Ost

Stand nach 2 Spieltagen	MP	BP
1. SV Schiffweiler I	4 - 0	13,5 - 2,5
2. SC Ostertal I	4 - 0	11,5 - 4,5
3. SC Illingen II	4 - 0	10,5 - 5,5
4. GEMA St. Ingbert I	3 - 1	8,5 - 7,5
5. SC Schwarzenbach II	2 - 2	10,5 - 5,5
6. SG Homburg/Jägersburg I	2 - 2	7,0 - 9,0
7. SC Fischbach I	1 - 3	6,5 - 9,5
8. SVG Saarbrücken IV	0 - 4	5,5 - 10,5
9. SF Mandelbachtal	0 - 4	4,5 - 11,5
10. SC Spiesen-Elversberg I	0 - 4	2,0 - 14,0

weiter auf Seite 3

I M P R E S S U M

Rochade Saarland ist das offizielle Verkündungsorgan des Saarländischen Schachverbandes**Wichtige Adressen:****Geschäftsstelle des SSV:****Saarländischer Schachverband 1921 e.V.**

Hermann Neuburger Sportschule 1, 66123 Saarbrücken,

Tel. (06 81) 38 79-2 43/2 42, Fax 3 87 9-2 44, email: sahner@lsvs.de**Alle Anfragen und sonstige Mitteilungen an Präsidiumsmitglieder des SSV und der SSJ sind der Geschäftsstelle des SSV zuzuleiten!****Mitgliedermeldungen müssen ab sofort sowohl an die Geschäftsstelle, als auch an Marion Thewes gesendet werden! Die GS führt seit neuestem eine Liste darüber.****Vorsitzender der Spielkommission:**

Jürgen Raphael, SF Wadgassen/Differten

Vorsitzender des Schiedsgerichtes:

Werner Wagner, SV Spiesen-Elversberg

BANKVERBINDUNG SSV: Sparkasse Saarbrücken

(BLZ 590 501 01), Kto.-Nr. 457 556

Homepage des SSV: <http://www.ssv1921ev.de>**Forum des SSV:** <http://www.saarschach.de>**Präsident:** Herbert Bastian,email: praesident@ssv1921ev.de**Vize-Präsidentin:** Marion Thewes,email: vizepraesident@ssv1921ev.de**1. Landesspielleiter:** vakant**Schatzmeister:** Hans-Jürgen Staub,email: schatzmeister@ssv1921ev.de**Vorsitzender der Schachjugend:** Walter Sonnhalter,email: vorsitzender@schachjugend-saar.de**Schriftführer:** Wolfgang Maier,email: schriftfuehrer@ssv1921ev.de**Spielersprecher:** Gernot Weiser,email: spielersprecher@ssv1921ev.de**Ref. f. Wertungen u. DV:** Bernd Löw,email: dwz-passwesen@ssv1921ev.de**Lehrwart:** vakant**Referent für Leistungssport:** Oliver Huthemail: leistungssport@ssv1921ev.de**Referentin für Frauenschach:** Marianne Dietzen,email: frauenschach@ssv1921ev.de**Seniorenbeauftragter:** Peter Hemmerling,email: seniorenchach@ssv1921ev.de**Schulschachreferent:** Fritz Henschel,email: schulschach@ssv1921ev.de**2. Landesspielleiter:** Michael Weber,email: vizelandesspielleiter@ssv1921ev.de**Landesturnierleiter:** Peter Schneider,email: landesturnierleiter@ssv1921ev.de**Referent für Öffentlichkeitsarbeit (Pressewart):** Timo Groß,email: schach@bauelemente-gross.de**Referent für Breitenschach:** Wolfgang Weirichemail: breitensport@ssv1921ev.de**Materialwart:** Dirk Müller,email: materialwart@ssv1921ev.de**Mitarbeiter/Beiträge dieser Ausgabe:** Franz Josef Becking, Helge Rückert, Michael Weber, Dirk Müller, Walter Sonnhalter, Ulrich Schmitt, André Zölch.

Für unverlangt eingesandte Manuskripte und Fotos übernimmt die Redaktion keine Haftung! Namentlich genannte Autoren geben nicht unbedingt die Meinung des SSV-Präsidiums und der Redaktion wieder.

Internetbeauftragter: Dirk Müller,email: presse@ssv1921ev.de**Rochade Saarland:** André Zölchemail: presse@ssv1921ev.de**Termine November/Dezember**

29.10.:	2. Runde OSW
05.11.:	3. Runde SMM
10.11.:	Saarländischer Schulschachpokal (siehe Ausschr.)
26.11.:	4. Runde SMM
ab 01.12.:	Saarländische Schulschachmeisterschaft (siehe Ausschr.)
26.-30.12.:	4. Schwalbacher Weihnachtsopen (siehe Ausschr.)
06.01.07:	Schach den 3 Königen (siehe Ausschr.)

Feste Turniere:**Offenes Blitzschach- und Schnellschachturnier SVG Saarbrücken**
jeden ersten (Blitz) Freitag und jeden letzten (Schnellschach) Freitag im Monat, 19.00 Uhr, Clubheim, Paul-Marien-Straße 14**Offenes Monats-Themen-Turnier der SF Holz**

Jeden 1. Donnerstag im Monat um 19 Uhr, Blitz- oder Schnellschachturnier nach Teilnehmerzahl unter wechselnden Themen. Gasthaus Weide, Heusweilerstr. 47, 66265 Holz

Monatsblitz des Saarbrücker Gambit mit Jahreswertung

an jedem zweiten Freitag im Monat im Anschluss an den Trainingsabend um 21 Uhr 30. Offen für alle. Billardklausur, Johannisstr. 27, 66111 Saarbrücken

Monatsblitz der Schachgesellschaft Merzig

Jeden ersten Freitag (außer während der Schulferien) im Monat um 20 Uhr. Im Clubraum, Losheimer Straße 1, 66663 Merzig, Malteser Haus (Eingang Bahnseite)

Schwalbacher Monatsturnier 2006-2007

Jeden ersten Montag im Monat. Gespielt werden jeweils 5 Runden CH-System à 20 Minuten Bedenkzeit pro Spieler und Partie. Es werden die Punkte der 10 besten Turniere gewertet. Grundschule Sprengen.

*Alle Termine ohne Gewähr.***Weitere Termine unter:** <http://www.saarschach.de/calendar.php>

Liebe Schachfreunde!

Bei der Angabe meiner Telefonnummern ist mir ein Fehler unterlaufen. Die richtige Nummer meines Anrufbeantworters lautet 012120/239453.

*Ulrich Schmitt, Klassenleiter der Verbandsliga West***Geburtstage im November**

Das Präsidium des Saarländischen Schachverbandes 1921 e.V. gratuliert folgenden Schachfreunden, die einen runden Geburtstag feiern, ganz herzlich. Die Liste erhebt keinen Anspruch auf Vollständigkeit.

40		
23.11.:	Thomas Biehler	SC Turm Illingen
50		
15.11.:	Rolf Grewenig	SV Riegelsberg 1926
18.11.:	Peter Kirchner	
20.11.:	Jörg Kessler	SF Wadgassen/Differten
28.11.:	Joachim Löw	SV Königskrone Hülzweiler
60		
17.11.:	Dr. Norbert Fries	SF Bliestal
70		
24.11.:	Arthur Scheurer	SF Bliestal
75		
05.11.:	Horts Lehmon	SAbt DJK Eintracht Dillingen
30.11.:	Werner Kaiser	SGes Ottweiler 1924

Ergebnisse 1. Spieltag, 25.09.

SVG Saarbrücken IV	- SC Illingen II	3,5 - 4,5
Spektorov, Leonid	- Biegler, Helmut	½ - ½
Schumacher, Robert	- Steinmetz, Rainer	½ - ½
Leonard, Romain	- Schuster, Wolfgang	0 - 1
Damand, Andre	- Göltzer, Oliver	0 - 1
Olivares, Ricardo	- Henschel, Anke	0 - 1
Gordziel, Martin	- Dier, Mario	½ - ½
Backes, Christoph	- Kirbjatjev, Andrej	1 - 0
Richter, Dominik	- frei	+ - -

SG Homburg/Jägersburg I	- SC Schwarzenbach II	1 - 7
Lange, Andreas	- Wolf, Ulrich	0 - 1
Gehlen, Rolf	- Busemann, Stephan	0 - 1
Wilbert, Michael	- Fess, Klaus	½ - ½
Klein, Heinz	- Trumm, Achim	½ - ½
Reuter, Peter	- Schäfer, Peter	0 - 1
Schrickel, Horst	- Gress, Alexander	0 - 1
Gassner, Frank	- Stopp, Hans Jürgen	0 - 1
Tröss, Dieter	- Velten, Edgar	0 - 1

GEMA St. Ingbert I	- SC Fischbach I	4 - 4
Seyffer, Günther	- Baecker, Horst	0 - 1
Courtial, Ralf	- Höfer, Ulrich	½ - ½
Schuh, Willi	- Kühn, Carsten	½ - ½
Seyffarth, Renate	- Holzer, Klaus-Peter, Dr.	1 - 0
Schmidt, Antonin	- Krächan, Axel	1 - 0
Enders, Axel	- Huwig, Manfred	0 - 1
Omman, Andreas	- Stein, Stefan	½ - ½
Fuhrmann, Walter	- Bellmann, Horst	½ - ½

SC Ostertal I	- SF Mandelbachtal	6 - 2
Weber, Michael	- Heeder, Serge	0 - 1
Müller, Frank	- Michels, Franz-Josef	1 - 0
Morgenstern, Martin	- Eberhard, Jean Marie	½ - ½
Müller, Pascal	- Heck, Jochen	1 - 0
Engelberth, Klaus-Jürgen	- Azizi, Pascha, Dr.	1 - 0
Cullmann, Lothar	- Gauer, Manfred	1 - 0
Fernschild, Daniel	- Heinen, Bernhard	½ - ½
Ballof, Wolfgang	- Büch, Horst	1 - 0

SV Schiffweiler I	- SC Spiesen-Elversberg I	8 - 0
<i>Ergebnis wurde korrigiert. (Aufrückzwang)</i>		
Siebert, Viktor	- Berrang, Gerrit	+ - -
L'hoste, Thomas	- Halili, Xhafer	½ - ½
Zorn, Alexander	- Mathieu, Jürgen	½ - ½
Dincher, Wolfgang	- Leiser, Joachim	1 - 0
Rosenkranz, Christian	- Amman, Oliver	0 - 1
Herzler, Ottfried	- Vijayakumar, Prusoth	0 - 1
Gergs, Raphael	- Amman, Hans-Dieter	½ - ½
Korusiewicz, Peter	- Jung, Danny	1 - 0

Ergebnisse 2. Spieltag, 08.10.

SC Illingen II	- SC Spiesen-Elversberg I	6 - 2
Steinmetz, Rainer	- Halili, Xhafer	0 - 1
Biegler, Helmut	- Amman, Oliver	1 - 0
Göltzer, Oliver	- Jung, Danny	1 - 0
Schuster, Wolfgang	- Gensheimer, Herbert	½ - ½
Henschel, Anke	- Wagner, Werner	1 - 0
Rebold, Stephan	- Hemmerling, Peter	1 - 0
Schlicker, Uwe	- Gluting, Karl	½ - ½
Schmidt Gerhardt	- Victor, Silver Star	1 - 0

SF Mandelbachtal	- SV Schiffweiler I	2,5 - 5,5
Heeder, Serge	- Siebert, Viktor	1 - 0
Michels, Franz-Josef	- Zorn, Alexander	0 - 1
Heck, Jochen	- Dincher, Wolfgang	½ - ½
Azizi, Pascha, Dr.	- Rosenkranz, Christian	0 - 1
Gauer, Manfred	- Herzler, Ottfried	0 - 1
Heinen, Bernhard	- Gergs, Raphael	1 - 0
Büch, Horst	- Korusiewicz, Peter	0 - 1
Bur, Wilhelm	- Neu, Sascha	0 - 1

SC Fischbach I	- SC Ostertal I	2,5 - 5,5
Höfer, Ulrich	- Weber, Michael	0 - 1
Kühn, Carsten	- Müller, Frank	1 - 0
Holzer, Klaus-Peter, Dr.	- Morgenstern, Martin	0 - 1
Krächan, Axel	- Müller, Pascal	0 - 1
Stein, Stefan	- Engelberth, Klaus-Jürgen	0 - 1
Bellmann, Horst	- Scheidt, Gottfried	½ - ½
Schäfer, Hans-Joachim	- Cullmann, Lothar	½ - ½
Bickelmann, Klaus Walter	- Schneider, Pascal	½ - ½

SC Schwarzenbach II	- GEMA St. Ingbert I	3,5 - 4,5
Wolf, Ulrich	- Seyffer, Günther	0 - 1
Busemann, Stephan	- Courtial, Ralf	1 - 0
Fess, Klaus	- Schuh, Willi	½ - ½
Trumm, Achim	- Klein, Heinz	1 - 0
Schäfer, Peter	- Seyffarth, Renate	0 - 1
Gress, Alexander	- Schmidt, Antonin	1 - 0
Stopp, Hans Jürgen	- Omman, Andreas	0 - 1
Velten, Edgar	- Fuhrmann, Walter	0 - 1

SVG Saarbrücken IV	- SG Homburg/Jägersburg I	2 - 6
Bauer, Werner	- Lange, Andreas	½ - ½
Spektorov, Leonid	- Gehlen, Rolf	1 - 0
Schumacher, Robert	- Wilbert, Michael	½ - ½
Damand, Andre	- Klein, Heinz	0 - 1
Gordziel, Martin	- Reuter, Peter	0 - 1
Olivares, Ricardo	- Schrickel, Horst	0 - 1
Bauer, Didier	- Gassner, Frank	0 - 1
Backes, Christoph	- Klein, Christoph	0 - 1

Bezirksliga West

Stand nach 2 Spieltagen	MP	BP
1. SG Merzig I	4 - 0	12,0 - 4,0
2. SF Wadgassen/Differten 2	4 - 0	10,0 - 5,0
3. DJK Dillingen	3 - 1	10,5 - 5,5
4. SC Reti Heusweiler II	2 - 2	8,5 - 7,5
5. SF Wadgassen/Differten 3	2 - 2	7,5 - 7,5
6. Altenkessel/Warnddörfer Gambit	2 - 2	7,5 - 8,5
7. SV Schwalbach II	2 - 2	6,0 - 10,0
8. KK Hülzweiler I	1 - 3	6,5 - 9,5
9. SV Riegelsberg II	0 - 4	6,0 - 10,0
10. SG Ensдорff II	0 - 4	4,5 - 11,5

Ergebnisse 1. Spieltag, 25.09.

DJK Dillingen	- KK Hülzweiler I	4-4
Dreux, Vincent	- Weirich, Wolfgang	½-½
Stankowski, Yves	- Gimber, Josef	½-½
Imhof, Karl-Josef	- Ley, Andreas	1-0
Wreczycki, Darius	- Fontaine, Albert	½-½
Erlacher, Maximili	- Bickelmann, Horst	½-½
Augustin, Manfred	- Löw, Joachim	½-½
Ganion Gilbert	- Wilhelm, Hans	0-1
Lauer, Georg	- Wilhelm, Eric	½-½

SV Schwalbach II	- SV Riegelsberg II	4,5-3,5
Pohl, Helmut	- Schampel, Arno	1-0
Kiefer, Albert	- Gimber, Robert	1-0
Neyses, Michael	- Wied, Erwin	1-0
Kraus, Armin	- Groß, Ernst	1-0
Pohl, Thorsten	- Zappen, Marcus	0-1
Becker, Christian	- Volkmar, Walter	½-½
Lackes, Josef	- Mahler, Klaus	0-1
Lex, Helmut	- Mahler, Albert	→

SF Wadgassen/Differten II	- SF Wadgassen/Differten III	4,5-2,5
Fleckner, Hans	- Kirch, Hermann	½-½
Pitsch, Wolfgang	- Scholl, Alois	1-0
Rink, Gerd	- Müller, Denis	½-½
Seyler, Lothar	- Rauch, Karl-Heinz	½-½
Kessler, Jörg	- Dörr, Willi	1-0
Igel, Horst	- Neis, Michael	0-1
Reinstädler, Gerold	- Dietzen, Thomas	1-0
Frei I	- Frei I	---

SG Ensдорff II	- SC Reti Heusweiler	1,5-6,5
Ludwig, Lisa	- Grewenig, Paul	½-½
Luxenburger, Melanie	- Braun, Guido	0-1
Schulz, Torsten	- Grewenig, Peter	0-1
Both, Anja	- Umbach, Heiner	0-1
Pirrung, Thomas	- Wittmer, Holger Dr	0-1
Drewitz, Michael	- Schlosser, Dieter	0-1
Schütz, Michel	- Braun, Wilhelm	0-1
Ludwig, Julian	- Kis, Janos	→

Altenkessel/Warnd	- SG Merzig I	1,5-6,5
Comtesse, Andreas	- Vogel, Jörg	0-1
Hümbert, Alexander	- Weiding, Dietmar	½-½
Pietsch, Anton	- Leick, Christian	0-1
Pfeiffer, Michael	- Prautzsch, Harald	0-1
Kube, Horst	- Sendelbach, Bruno	0-1
Simon, Frederic Mi	- Danisch, Christian	½-½
Hoffmann, Josef	- Bariani, Sebastian	½-½
Klippel, Hans-Wern	- Lang, Hermann	0-1

Ergebnisse 2. Spieltag, 08.10.

KK Hülzweiler I	- SG Merzig I	2,5 - 5,5
Weirich, Wolfgang	- Vogel, Jörg	0 - 1
Ley, Franz Josef	- Weiding, Dietmar	1 - 0
Ley, Andreas	- Leick, Christian	½ - ½
Fontaine, Albert	- Prautzsch, Harald	0 - 1
Löw, Joachim	- Sendelbach, Bruno	0 - 1
Bickelmann, Horst	- Danisch, Christian	0 - 1
Wilhelm, Hans	- Bariani, Sebastian	½ - ½
Wilhelm, Eric	- Lang, Hermann	½ - ½

SC Reti Heusweiler II	- Altenkessel/Warndtd. Gambit	2 - 6
Braun, Guido	- Comtesse, Andreas	0 - 1
Grewenig, Paul	- Emser, Heinrich	0 - 1
Grewenig, Peter	- Hümbert, Alexander	½ - ½
Wittmer, Holger Dr.	- Pietsch, Anton	½ - ½
Umbach, Heiner	- Kube, Horst	½ - ½
Sonnhalter, Pascal	- Simon, Frederic Michael	0 - 1
Schlosser, Dieter	- Klippel, Hans-Werner	0 - 1
Braun, Wilhelm	- Hoffmann, Josef	½ - ½

SF Wadgassen/Differten 3	- SG Ensдорff II	5 - 3
Kluge, Robert	- Schuler, Daniela	½ - ½
Ley, Janine	- Ludwig, Lisa	1 - 0
Scholl, Alois	- Luxenburger, Melanie	½ - ½
Rauch, Karl-Heinz	- Neuses, Mathias	0 - 1
Kirch, Hermann	- Weinmann, Helene	½ - ½
Müller, Denis	- Wirth, Hans	1 - 0
Neis, Michael	- Schütz, Michel	½ - ½
Scheerer, Helmut-Jakob	- Tuttobene, Giacomo	1 - 0

SV Riegelsberg II	- SF Wadgassen/Differten 2	2,5 - 5,5
Grewenig, Rolf	- Augustin, Christian	1 - 0
Ratayczak, Hauke	- Raphael, Jürgen	0 - 1
Schampel, Arno	- Bäumer, Frank	½ - ½
Gimber, Robert	- Fleckner, Hans	0 - 1
Wied, Erwin	- Pitsch, Wolfgang	0 - 1
Groß, Ernst	- Kessler, Jörg	0 - 1
Zappen, Marcus	- Reinstädler, Gerold	0 - 1
Volkmar, Walter	- Igel, Horst	1 - 0

DJK Dillingen	- SV Schwalbach II	6,5 - 1,5
Kretschmer, Thomas, Dr.	- Pohl, Helmut	1 - 0
Laufer, Thiery	- Kiefer, Albert	1 - 0
Dreux, Vincent	- Löw, Bernd	½ - ½
Zimmer, Herbert	- Neyses, Michael	1 - 0
Imhof, Karl-Josef	- Kraus, Armin	0 - 1
Wreczycki, Darius	- Pohl, Thorsten	1 - 0
Erlacher, Maximilian	- Becker, Christian	1 - 0
Möckel, Edgar, Dr.	- Lackes, Josef	1 - 0

Bezirksliga Mitte

Stand nach 2 Spieltagen	MP	BP
1. Saarbrücker Gambit II	4 - 0	11,5 - 4,5
2. Holzer SF I	4 - 0	11,0 - 5,0
3. EP Völklingen I	2 - 2	10,0 - 6,0
4. SC Eppelborn II	2 - 2	8,0 - 8,0
4. SC Turm Illingen III	2 - 2	8,0 - 8,0
6. SVg Saarbrücken V	2 - 2	7,0 - 9,0
7. SC Dudweiler I	2 - 2	6,5 - 9,5
8. SF Wiesbach I	2 - 2	6,0 - 10,0
9. SC Reti Heusweiler III	0 - 4	6,5 - 9,5
10. SC Sulzbach I	0 - 4	5,5 - 10,5

Ergebnisse 1. Spieltag, 25.09.

SC Sulzbach I	- SC Turm Illingen	2,5-5,5
Kunz, Pawel	- Henschel, Friedrich	0-1
Staub, Hans Jürgen	- Ziegler, Artur	½-½
Schäfer, Oliver	- Wettmann, Lukas	1-0
Musa, Hatim	- Kuhn, Christof	0-1
Fleck, Norbert	- Trenz, Danjano	0-1
Jung, Manfred	- Schmidt, Christian	0-1
Amann, Andreas	- Maurer, Mario	0-1
Schneider, Stefan	- Baltes-La Roche, P	→

SC Eppelborn II	- SF Wiesbach I	3-5
Schloß, Wilhelm	- Valela, Vitanonio	0-1
Rech, Hermann	- Timmes, Michael	0-1
Schloß, Hermann	- Poth, Hans	1-0
Alt, Helmut	- Jungmann, Willibal	½-½
Groß, Werner	- Schattle, Heinz	1-0
Beckhäuser, Karl	- Becker, Dirk	½-½
Saar, Ernst	- Alt, Hermann	0-1
Trienens, Thomas	- Steil, Herbert	0-1

EP Völklingen I	- Holzer SF I	3-5
Braun, Konstantin	- Braun, Stefan	0-1
Kupsch, Wolfgang	- Lais, Klaus-Jörg	0-1
Gietzen, Daniel	- Meyer, Ulrich	0-1
Bender, Wolfgang	- Büch, Christoph	½-½
Orth, Reiner	- Dieudonne, Werner	½-½
Hesidenz, Erik	- Bauer, Tobias	1-0
Hahn, Manfred	- Werth, Herbert	½-½
Jungfleisch, Diet	- Schmitt, Herbert	½-½

SC Dudweiler I	- SC Reti Heusweiler	4,5-3,5
Leonhardt, Herbert	- Thewes, Johannes	0-1
Stalter, Stephan	- Meyer, Jens	½-½
Vogelgesang, Gerd	- Grewenig, Jan	1-0
Müller, Volker	- Sonnhalter, Stella	0-1
Schmeer, Jürgen	- Wilhelm, Robin	1-0
Ratic, Proko	- Wilhelm, Kevin	1-0
Jakupoviac, Tehvid	- Meiser, Michael	1-0
Hoff, Paul	- Wilhelm, Axel	→

Saarbr. Gambit II	- SVg Saarbrücken V	6,5-1,5
Stephanus, Josef	- Bastian, Simon	1-0
von Brochowski, Ch	- Stein, Simone	½-½
Wagner, Bernhard	- Preiß, Vincent	0-1
Wirtz, Heinz	- Keller Patrick	1-0
Kaum, Roland	- Kemmer, Josef	1-0
Feller, Benedikt	- Sauer, Maik	1-0
Morenko, Dmitrij	- Scheid, Sebastian	1-0
Oligschläger, Mich	- Badalous, Darius	1-0

Ergebnisse 2. Spieltag, 08.10.

SC Turm Illingen III	- SVg Saarbrücken V	2,5 - 5,5
Henschel, Friedrich	- Richter, Dominik	1 - 0
Ziegler, Artur	- Tamme, Thomas	1 - 0
Kirbjatjev, Andrej	- Bastian, Simon	1 - 0
Dier, Mario	- Stein, Simone	0 - 1
Wettmann, Lukas	- Preiß, Vincent	0 - 1
Kuhn, Christof	- Keller Patrick	½ - ½
Trenz, Danjano	- Kemmer, Josef	0 - 1
Maurer, Mario	- Christensen, Michael	0 - 1

SC Reti Heusweiler III	- Saarbr. Gambit II	3 - 5
Thewes, Johannes	- Kurfuss, Thomas	½ - ½
Meyer, Jens	- Gerber, Karl Rainer	0 - 1
Grewenig, Jan	- Wirtz, Heinz	0 - 1
Sonnhalter, Stella	- Kaum, Roland	½ - ½
Wilhelm, Robin	- Feller, Benedikt	½ - ½
Wilhelm, Kevin	- Patanisi, Paolo	0 - 1
Meiser, Michael	- Morenko, Dmitrij	1 - 0
Wilhelm, Axel	- Oligschläger, Michael	½ - ½

Holzer SF I	- SC Dudweiler I	6 - 2
Braun, Stefan	- Leonhardt, Herbert	1 - 0
Lais, Klaus-Jörg	- Vogelgesang, Gerd	½ - ½
Meyer, Ulrich	- Quirin, Bernhard	½ - ½
Dieudonne, Werner		

SF Wiesbach I	- EP Völklingen I	1 - 7
Valela, Vitantonio	- Aubertin, Tim	0 - 1
Timmes, Michael	- Braun, Konstantin	1 - 0
Jungmann, Willibald	- Kupsch, Wolfgang	0 - 1
Schattle, Heinz	- Bender, Wolfgang	0 - 1
Becker, Dirk	- Gietzen, Daniel	0 - 1
Steil, Herbert	- Rohm, Heinz	0 - 1
Maas, Karl, Heinz	- Orth, Reiner	0 - 1
Kutsch, Herbert	- Hesidenz, Erik	0 - 1
SC Sulzbach I	- SC Eppelborn II	3 - 5
Kunz, Pawel	- Rech, Hermann	1 - 0
Staub, Hans Jürgen	- Schloß, Hermann	0 - 1
Schäfer, Oliver	- Alt, Helmut	½ - ½
Alimbekov, Urij	- Groß, Werner	0 - 1
Wolfgang, Horst	- Beckhäuser, Karl	½ - ½
Fleck, Norbert	- Schloß, Erwin	1 - 0
Caron, Arnaud	- Saar, Ernst	0 - 1

Ottweiler 1	- SVG Neunkirchen	3,5 - 4,5
Rau Dietmar	- Schmitt Siegfried	0 - 1
Welter Peter	- Langendörfer Volker	0 - 1
Schnol Wolfgang	- Krämer Elmar	0 - 1
Klischat Armin	- Huth Albert	1 - 0
Becker Armin	- Schröder Hans	½ - ½
Therre Bruno	- Recktenwald Elmar	0 - 1
Schlegel Thorsten	- Steffen Georg	1 - 0
Chmiel Thomas	- frei	- - -
SC Ostertal 2	- SC Anderssen IGB 2	4 - 4
Dessbesell Tobias	- Müller Jean-Francois	0 - 1
Kraushaar Martin	- Lang Günther	1 - 0
Blasius Stefan	- Edelman Walter	0 - 1
Lensch Günter	- Hemmerling Frank	½ - ½
Schäfer Udo	- Schmitt Josef	½ - ½
Ballou Wolfgang	- Wassmuth Sebastian	1 - 0
Herrmann Klaus	- Grohs Walter	0 - 1
Steinmetz Jürgen	- Klein Bernhard	- - -

SF Wiesbach II	- SF Wadgassen/Differten IV	2 - 6
Kohler, Norbert	- Zimmer, Bernhard	0 - 1
Hädicke, Sebastian	- Riefer, Robert	0 - 1
Weiler, Philipp	- Neumann, Tanja	0 - 1
Biesel, Mario	- Mailänder, Jennifer	1 - 0
Herber, Patrick	- Gerhardt, Anastasija	0 - 1
Herber, Christian	- Saar, Christian	1 - 0
Hauptenthal, Dennis	- Dietzen, Marianne	0 - 1
Schäfer, Max	- Kessler, Carsten	0 - 1
SC Saarwellingen I	- SV Schwalbach III	7 - 1
Sauer, Wolfgang	- Theobald, Daniele	1 - 0
Sauer, Kurt	- Zelus, Gerhard	- - -
Hessedenz, Armin	- Weidner, Karl Heinz	½ - ½
Philippi, Edwin	- Becker, Adrian	½ - ½
Tossetto, Gabriel	- Saar, Mark Oliver	1 - 0
Pallier, Alfons	- Wilhelm, Patrick	1 - 0
Baldauf, Alexander	- Steffen, Robert	1 - 0
Pyrek, Adolf	- frei	- - -

Bezirksliga Ost

Stand nach 2 Spieltagen	MP	BP
1. Merchw-Wemmetweiler 1	4-0	12,0
2. SC Ostertal 2	3-1	10,5
3. SF Bliestal	3-1	10,0
4. Aisweiler	3-1	9,5
5. Ottweiler	2-2	11,5
6. SVG Neunkirchen	2-2	5,0
7. Wustweiler 1	1-3	6,0
8. Homburg-Jägersburg	1-3	5,5
9. SC And. IGB 2	1-3	4,0
10. Schiffweiler 2	0-4	6,0

Ergebnisse 1. Spieltag, 25.09.

SF Bliestal	- Wustweiler 1	6-2
Wolf, Alfred	- Keßler, Alexander	0 - 1
Zumpf, Mathias	- Rohr, Christian	1 - 0
Schieffer, Günther	- Engel, Markus	½ - ½
Becker, Alois	- Thomas, Wolfgang	1 - 0
Sprunck, Kurt	- Seibert, Ernst	½ - ½
Scheurer, Arthur	- Grcar, Zlatko	1 - 0
Krämer, Gerhard	- Vogel, Martin	1 - 0
Kaufmann, Gerhard	- frei	- - -

Homburg-Jägersburg	- SC Ostertal 2	1,5 - 6,5
Dietze, Gerald	- Dessbesell, Tobias	½ - ½
Eisele, Ralf	- Kraushaar, Martin	½ - ½
Walzer, Thomas	- Patkos, Sandor	0 - 1
Schreck, Alexander	- Blasius, Stefan	0 - 1
Wentz, Günther	- Lensch, Günther	0 - 1
Brass, Klaus	- Schäfer Udo	½ - ½
Threm, Rüdiger	- Herrmann, Klaus	0 - 1
Rüth, Walter	- Steinmetz, Jürgen	- - +

SC Anderssen IGB 2	- Ottweiler	0-8
§ 5.6.3 TO (Aufrückzwang)		
Ammon Dirk	- Welter Peter	- - +
Muller Jean-Francois	- Rau Dietmar	1 - 0
Lang Gunther	- Schnol Wolfgang	1 - 0
Edelman Walter	- Becker Armin	1 - 0
Hemmerling Frank	- Klischat Armin	0 - 1
Schmitt Josef	- Kaiser Werner	1 - 0
Wassmuth Sebastian	- Marx Harry	0 - 1
Grohs Walter	- Schlegel Thorsten	½ - ½

SVG Neunkirchen	- Merchw-Wemmetweiler 1	0,5 - 7,5
Langendörfer, Volker	- Schumacher, Chr.	0 - 1
Schmitt, Siegfried	- Fries, Daniel	0 - 1
Kammenhuber, Klaus	- Fries, Hardy	0 - 1
Krämer, Elmar	- Schumacher, Johannes	0 - 1
Piekarski, Karl	- Bingert, Gernot	0 - 1
Schröder, Hans	- Geimer, Gernot	½ - ½
Recktenwald, Elmar	- Lange, Eckhardt	0 - 1
Steffen, Georg	- Metternich, Gerd	0 - 1

Schiffweiler 2	- Aisweiler	2,5 - 5,5
Herschbach Volker	- Ohlmann Klaus	½ - ½
Grenner Franz	- Salm Adolf	1 - 0
Pfaff Edgar	- Backes Robert	0 - 1
Gaukler Jan	- Backes Daniel	0 - 1
Groß Maximilian	- Rech Wolfgang	0 - 1
Grenner Lothar	- Biehl Edwin	1 - 0
Mecha David	- Kauth Karl-Heinz	0 - 1
Hautz Tobias	- Leist Hermann	- - +

Ergebnisse 2. Spieltag, 08.10.

Wustweiler 1	- Aisweiler	4-4
Keßler, Alexander	- Ohlmann, Klaus	1 - 0
Walter, Alexander	- Salm, Adolf	0 - 1
Rohr, Christian	- Ganz, Paul	½ - ½
Engel, Markus	- Backes, Robert	0 - 1
Thomas, Wolfgang	- Rech, Wolfgang	½ - ½
Seibert, Ernst	- Biehl, Edwin	0 - 1
Hoffmann, Eugen	- Kauth, Karl-Heinz	1 - 0
Grcar, Zlatko	- Leist, Hermann	1 - 0

Merchw-Wemmetweiler 1	- Schiffweiler 2	4,5 - 3,5
Schumacher, Christoph	- Herschbach, Volker	½ - ½
Fries, Daniel	- Grenner, Franz	½ - ½
Maurer, Peter	- Schön, Erich	1 - 0
Schumacher, Johannes	- Pfaff, Edgar	1 - 0
Bingert, Gernot	- Becker, Alois	0 - 1
Metternich, Gerd	- Gaukler, Jan	0 - 1
Bammert, Gerhard	- Gross, Maximilian	½ - ½
Driessler, Friedhelm	- Grenner, Lothar	1 - 0

SF Bliestal	- Homburg-Jägersburg	4-4
Wolf, Alfred	- Dietze, Gerald	0 - 1
Fell, Patrick	- Eisele, Ralf	½ - ½
Schieffer, Günther	- Walzer, Thomas	½ - ½
Becker, Alois	- Schreck, Alexander	½ - ½
Sprunck, Kurt	- Wentz, Günther	0 - 1
Scheurer, Arthur	- Brass, Klaus	1 - 0
Krämer, Gerhard	- Threm, Rüdiger	1 - 0
Wolf, Margot	- Rüth, Walter	½ - ½

Kreisliga West

Stand nach 2 Spieltagen	MP	BP
1. SF Wadgassen/Differten IV	4 - 0	11,0 - 5,0
2. SC Saarwellingen I	2 - 0	7,0 - 1,0
3. SC Rochade Saarlouis II	2 - 0	4,0 - 3,0
4. SV Püttlingen II	2 - 2	10,5 - 4,5
5. EP Völklingen II	2 - 2	10,0 - 6,0
6. SC Heusweiler IV	2 - 2	8,5 - 7,5
7. SF Wiesbach II	2 - 2	8,0 - 8,0
8. Spielfrei.	0 - 0	0,0 - 0,0
9. SV Schwalbach III	0 - 4	3,0 - 13,0
10. SG Ensdorf III	0 - 4	1,0 - 15,0

Ergebnisse 1. Spieltag, 25.09.

SC Saarwellingen I	- Spielfrei.	-
SV Schwalbach III	- SF Wiesbach II	2 - 6
Theobald, Daniele	- Maas, Karl-Heinz	- - +
Zelus, Gerhard	- Kohler, Norbert	- - +
Schulte, Gerhard	- Hädicke, Sebastian	0 - 1
Kordt, Franz	- Weiler, Philipp	1 - 0
Weidner, Karl Heinz	- Biesel, Mario	0 - 1
Wilhelm, Patrick	- Herber, Patrick	0 - 1
Becker, Adrian	- Herber, Christian	1 - 0
Steffen, Robert	- Hauptenthal, Dennis	0 - 1

SF Wadgassen/Differten IV	- EP Völklingen II	5 - 3
Nischik, Natascha	- Meyer, Werner	- - -
Zimmer, Bernhard	- Braun, Sascha	½ - ½
Riefer, Robert	- Metzler, Janett	0 - 1
Neumann, Tanja	- Sahner, Georg	1 - 0
Mailänder, Jennifer	- Weiland, Gerd	½ - ½
Gerhardt, Anastasija	- Matt, Alfred	1 - 0
Saar, Christian	- Pecka, Sebastian	½ - ½
Weisgerber, Karl	- Spies, Heiko	½ - ½

SG Ensdorf III	- SC Heusweiler IV	0 - 8
Clos, Silvia	- Hase, Joachim	- - +
Roehler, Dominik	- Thewes, Anna Christina	0 - 1
Roehlen, Jonas	- Dietz, Daniel	0 - 1
Ruppert, Niklas	- Bonner, Christian	0 - 1
Frankenfeld, Frederik	- Haas, Christian	0 - 1
Gebel, Marvin	- Brühan, Caren	0 - 1
Herzog, Marvin	- Brühan, Sascha	0 - 1
Ruppert, Lisa	- Dietz, Tobias	0 - 1

SV Püttlingen II	- SC Rochade Saarlouis II	3 - 4
Thewes, Marion	- Börner, Sascha	½ - ½
Groß, Stefan	- Jost, Fabian	0 - 1
Wewior, Aaron	- Agnes, Michael	½ - ½
Schmidt, Steven	- Kircher, Yves	1 - 0
Schmidt, Manuel	- Aronica, Stefanie	0 - 1
Altmeyer, Helmut	- Schleicher, Reiner	1 - 0
Himbart, Pascal	- Kircher, Peter	0 - 1
Raubuch, Philipp	- Maurer, Dennis	- - -

Ergebnisse 2. Spieltag, 08.10.

SC Heusweiler IV	- SV Püttlingen II	0,5 - 7,5
Hase, Joachim	- Thewes, Marion	0 - 1
Thewes, Anna Christina	- Meyer, Michael	0 - 1
Dietz, Daniel	- Kovacs, Daniel	0 - 1
Bonner, Christian	- Groß, Stefan	½ - ½
Haas, Christian	- Schmidt, Steven	0 - 1
Brühan, Caren	- Schmidt, Manuel	0 - 1
Brühan, Sascha	- Altmeyer, Helmut	0 - 1
Brühan, Jan	- Himbert, Pascal	0 - 1

EP Völklingen II	- SG Ensdorf III	7 - 1
Braun, Sascha	- Pirrung, Thomas	- - +
Hahn, Manfred	- Braun, Alexander	½ - 0
Meyer, Werner	- Ludwig, Julian	1 - 0
Metzler, Janett	- Roehler, Dominik	1 - 0
Weiland, Gerd	- Roehlen, Jonas	1 - 0
Sahner, Georg	- Ruppert, Niklas	1 - 0
Matt, Alfred	- Frankenfeld, Frederik	1 - 0
Pecka, Sebastian	- Herzog, Marvin	1 - 0

Kreisliga Ost

Stand nach 2 Spieltagen	MP	BP
1. Schwarzenbach III	4 - 0	13,5 - 2,5
2. St. Wendel I	4 - 0	11,5 - 4,5
3. GEMA St.Ingbert II	4 - 0	11,0 - 5,0
4. Bexbach II	2 - 2	8,5 - 7,5
5. Ostertal III	2 - 2	6,5 - 9,5
6. Freilos	0 - 0	0,0 - 0,0
7. Kirkel I	0 - 2	3,0 - 5,0
8. Heusweiler V	0 - 2	0,0 - 8,0
9. Fischbach II	0 - 4	6,0 - 10,0
10. Eppelborn III	0 - 4	4,0 - 12,0

Ergebnisse 1. Spieltag, 25.09.

St. Wendel I	- Bexbach II	4,5 - 3,5
Traut, Werner	- Schnur, Bernd	½ - ½
Groß, Günter	- Schärer, Peter	½ - ½
Schmitz, Achim	- Ley, Stefan	0 - 1
Haaf, Manfred	- Müller, Alwin	1 - 0
Baumgartner, Horst	- Marburger, Martin	0 - 1
Colbus, Heinz	- Günther, Hans-Joachim	½ - ½
Engel, Oliver	- Schärer, Steffen	1 - 0
Schmitt, Franz	- Kremp, Oliver	- - -

Eppelborn III	- Ostertal III	3 - 5
Resch, Andreas	- Kormann, Karina	½ - ½
Nowacki, Gerd	- Schäfer, Michael	0 - 1
Tinnes, Marie-Christine	- Trippen, Raimund	½ - ½
Naumann, Jens	- Stieler, Ulrich	1 - 0
Schäfer, David	- Weyrich, Lothar	0 - 1
Kobier, Johnny	- Fernschild, Daniel	1 - 0
Hoffmann, Michael	- Müller, Andrea	0 - 1
Schaefer, Johannes	- Ohlmann, Sebastian	0 - 1

GEMA St.Ingbert II	- Fischbach II	4,5 - 3,5
Beyer von Gablenz, Frank	- Schäfer, Hans-Joachim	0 - 1
Pfeifer, Gerhard	- Bickelmann, Klaus Walter	1 - 0
Herges, Harald	- Waschke, Klaus-Dieter, Dr.	1 - 0
Friedrich, Elias	- Höfer, Michael	0 - 1
Decker, Andre	- Weber, Florian	0 - 1
Heim, Dany	- Bohn, Marius	½ - ½
Hilfert, Helmut	- Höfer, Barbara	1 - 0
Freis, Katrin	- Langedörfer, Philip	- - -

Schwarzenbach III	- Heusweiler V	8 - 0
Stolz, Dieter	- Müller, Steven	- - -
Simon, Georg	- Dräger, Robin	- - -
Fiedler, Robert	- Holle, Cedric	1 - 0
Stolz, Susanne	- Holle, Eric	1 - 0
Brombacher, Otto	- Groß, Nina	1 - 0
Luy, Markus	- Schneider, Jonas	1 - 0
Heuchert, Dieter	- Matheis, Daniel	1 - 0
Schwicker, Robert	- Holle, Verena	1 - 0

Freilos	- Kirkel I	-
----------------	------------	---

Ergebnisse 2. Spieltag, 08.10.

Bexbach II	- Kirkel I	5 - 3
Maier, Albrecht	- Langer, Norbert	1 - 0
Schnur, Bernd	- Soltani, Shoran	0 - 1
Ley, Stefan	- Kobel, Alexander	1 - 0
Schneider, Peter	- Jungen, Philipp	½ - ½
Müller, Alwin	- Gözler, Arno	1 - 0
Weiser, Jonathan	- Christmann, Walter	½ - ½
Günther, Hans-Joachim	- Zöllner, Jonathan	1 - 0
Efinger, Christian	- Jungen, Jonas	0 - 1

Heusweiler V	- Freilos	-
Fischbach II	- Schwarzenbach III	2,5 - 5,5
Waschke, Klaus-Dieter, Dr.	- Stolz, Dieter	½ - ½
Küderle, Gerhard	- Simon, Georg	½ - ½
Höfer, Michael	- Fiedler, Robert	½ - ½
Robine, Gerhard	- Stolz, Susanne	1 - 0
Weber, Florian	- Luy, Markus	0 - 1
Bohn, Marius	- Heuchert, Dieter	0 - 1
Höfer, Barbara	- Schwicker, Robert	0 - 1
Bross Harry	- Jonitz, Stefanie	0 - 1

Ostertal III	- GEMA St.Ingbert II	1,5 - 6,5
Müller, Sandro	- Enders, Axel	0 - 1
Schäfer, Michael	- Beyer von Gablenz, Frank	1 - 0
Stieler, Ulrich	- Pfeifer, Gerhard	0 - 1
Fernschild, Daniel	- Herges, Harald	0 - 1

St.Wendel I	- Eppelborn III	7 - 1
Traut,Werner	- Resch,Andreas	1 - 0
Groß,Günter	- Nowacki,Gerd	1 - 0
Haaf,Manfred	- Timmes,Marie-Christine	1 - 0
Schmitz,Achim	- Naumann,Jens	1 - 0
Baumgartner,Horst	- Schäfer,David	0 - 1
Colbus,Heinz	- Kobier,Johnny	1 - 0
Else Müller,Florian	- Hoffmann,Michael	1 - 0
Zimmermann,Friedrich	- Klesen,Jonas	1 - 0

B- Klasse 1

Stand nach 2 Spieltagen	MP	BP
1. SC Turm Wadern II	4 - 0	7,5 - 0,5
2. SVG Saarlouis II	3 - 1	6,0 - 2,0
3. SC Turm Winterb. II	3 - 1	5,5 - 2,5
4. Gambit Saarbrücken III	3 - 1	5,0 - 3,0
5. SC Emmersweiler II	2 - 2	4,0 - 4,0
6. SV Spiesen/Elversberg II	2 - 2	3,5 - 4,5
7. SV Riegelsberg III	1 - 3	2,5 - 5,5
8. SG Merchweiler/Wemmetweiler II	1 - 3	2,0 - 6,0
9. SC Turm Wadern III	1 - 3	2,0 - 6,0
10. KK Hülzweiler II	0 - 4	2,0 - 6,0

Ergebnisse 1. Spieltag, 25.09.

SC Turm Wadern II	- Hülzweiler II	3,5-0,5
Frey,Pascal	- Müller,Martin	½-½
Geng,Dieter	- Bickelmann,Dietmar	1-0
Paulus,Philipp	- Louia,Christian	1-0
Marburger,Konstan	- Horf,Patrick	+-
SG Merchw/Wemmetweiler II	- Saarlouis II	2-2
Bammert,Gerhard	- Umolac,Josep	0-1
Weber,Michael	- Wagener,Christoph	1-0
Drießler,Friedhel	- Buchheit,Andreas	½-½
Lay,Rudi	- Kiefer,Helmut	½-½
SC Alj. Emmersweiler	- SC Turm Wadern II	4-0
Schuler,Alexander	- Mueller,Hans-Jose	1-0
Keller,Norbert	- Brutscher,Klaus	1-0
Völzke,Alfred	- Birtel,Domini	1-0
Reinert,Detlev	- Ostojic,Christian	1-0
SV Riegelsberg II	- SC Turm Winterbach	0,5-3,5
Röhrig,Andreas	- Müller,Roland	+-
Kraus,Philipp	- Schröder,Andreas	0-1
John,Franz	- Backes,Thomas	½-½
Rickmann,Johannes	- Horras,Kunibert	0-1
Gambit Saarbrücken III	- Spiesen/Elversberg I	3-1
Paniflenko,Wladim	- Barmbold,Hans-Ulr	1-0
Mootz,Eric	- Ganßauge,Wolfgang	½-½
Hohlstein,Felix	- Hemmerling,Peter	1-0
Kossack,Jens	- Barmbold,Anna	½-½

Ergebnisse 2. Spieltag, 08.10.

KK Hülzweiler II	- SV Spiesen/Elv II	1,5 - 2,5
Müller,Martin	- Barmbold,Hans-Ulrich	½ - ½
Bollbach,Ulrich	- Ganßauge,Wolfgang	1 - 0
Hewer,Franz Josef	- Kruchten,Philipp	0 - 1
Schneider,Thorsten	- Barmbold,Anna	- +
SC Turm Winterbach II	- Gambit Saarbrücken III	2 - 2
Karrenbauer,Andreas	- Paniflenko,Wladimir	0 - 1
Müller,Roland	- Mootz,Eric	1 - 0
Backes,Thomas	- Hohlstein,Felix	0 - 1
Braun,Christof	- Kossack,Jens	+-
SC Turm Wadern III	- SV Riegelsberg III	2 - 2
Mueller,Hans-Josef	- John,Franz	1 - 0
Brutscher,Klaus	- Walch,Alfred	1 - 0
Birtel,Domini	- Alt,Elisabeth	0 - 1
Burger,Steven	- Alt,Barbara	0 - 1
SVG Saarlouis II	- SC Emmersweiler II	4 - 0
Buchheit,Andreas	- Schuler,Alexander	1 - 0
Wagener,Christophe	- Keller,Norbert	1 - 0
Sadjjadi,Bijan Viktor	- Völzke,Alfred	1 - 0
Sadjjadi,Anahita	- Reinert,Detlev	1 - 0

SG Merchw/Wemmetweiler II	- SC Turm Wadern II	0 - 4
Lay,Rudi	- Marburger,Uwe	0 - 1
Pugatschewskij,Kirill	- Frey,Pascal	0 - 1
Hübgen,Stefan	- Geng,Dieter	- +
Frei I	- Paulus,Philipp	- +

B- Klasse 2

Stand nach 2 Spieltagen	MP	BP
1. SC Gema St. Ingbert III	4 - 0	8,0 - 0,0
2. SC Turm Wadern IV	4 - 0	6,5 - 1,5
3. SV Riegelsberg IV	3 - 1	6,0 - 2,0
4. SVG Saarbrücken VI	3 - 1	4,5 - 3,5
5. SC Lebach II	2 - 2	4,5 - 3,5
6. SC Wustweiler II	1 - 3	3,5 - 4,5
7. SC Caissa Schwarzenbach IV	1 - 3	3,0 - 5,0
8. SC Eppelborn IV	1 - 3	2,0 - 6,0
9. SC Ostertal IV	1 - 3	2,0 - 6,0
10. Spielfrei	0 - 4	0,0 - 8,0

Ergebnisse 1. Spieltag, 25.09.

SC Turm Wadern IV	- SC Wustweiler II	2,5 - 1,5
Schwarz,Berthold	- Woll,Arno	1 - 0
Dickmann,Scholastika	- Engel,Johann	1 - 0
Koschery,Tim	- Bick,Theo	0 - 1
Slusarczyk,Martin	- Meiser,Fabian	½ - ½

SC Eppelborn IV	- SV Riegelsberg IV	2 - 2
Ziegler,Sven	- Nüttgens,Markus	+-
Gross,Michael	- Alt,Elisabeth	0 - 1
Dickmann,Christopher	- Alt,Barbara	1 - 0
Knobe,Dennis	- Alt,Johannes	0 - 1

Spiel Frei	- SC Gema St. Ingbert III	0 - 4 (k)
M 3 Br 1	- Decker,Andre	- +
M 3 Br 2	- Heim,Dany	- +
M 3 Br 3	- Gliemmo,Eric	- +
M 3 Br 4	- Ruffing,Tim	- +

SC Ostertal IV	- SC Caissa Schwarzenbach IV	2 - 2
Kraushaar,Pascal	- Wendel,Johannes	0 - 1
Veith,Andreas	- Strauß,Christopher	0 - 1
Rosenhauer,Christoph	- Müller,Max	1 - 0
Cullmann,Claus Kurt	- Müller,Sophie	1 - 0

SC Lebach II	- SVG Saarbrücken VI	1,5 - 2,5
Steffen,Maximilian	- Müller,Joachim	1 - 0
Simic,Dino	- Bader,Michael	½ - ½
Bettscheider,Niklas	- Schiele,Miguel	- +
Philippi,Thorsten	- Stein,Andrea	- +

Ergebnisse 2. Spieltag, 08.10.

SC Wustweiler II	- SVG Saarbrücken VI	2 - 2
Hauptert,Bernhard, Dr.	- Wendel,Joachim	- +
Woll,Arno	- Stein,Michael	½ - ½
Engel,Johann	- Scheid,Sebastian	½ - ½
Bick,Theo	- Stein,Andrea	1 - 0

SC Caissa Schwarzenbach IV	- SC Lebach II	1 - 3
Wendel,Johannes	- Steffen,Maximilian	- +
Strauß,Christopher	- Simic,Dino	1 - 0
Krüger,Horst	- Bettscheider,Niklas	0 - 1
Wendel,Sarah	- Johann,Stefan	0 - 1

SC Gema St. Ingbert III	- SC Ostertal IV	4 - 0
Decker,Andre	- Wailersbacher,Stephan	1 - 0
Ruffing,Tim	- Kraushaar,Pascal	1 - 0
Zengler,Tobias	- Metzler,Jonas	1 - 0
Freis,Andreas	- Metzler,Tim	1 - 0

SV Riegelsberg IV	- Spiel Frei	4 - 0 (k)
Nüttgens,Markus	- M 3 Br 1	+-
Roglin,Uli	- M 3 Br 2	- +
Alt,Elisabeth	- M 3 Br 3	- +
Rickmann,Johannes	- M 3 Br 4	- +

SC Turm Wadern IV	- SC Eppelborn IV	4 - 0
Schwarz,Berthold	- Mueller,Dirk	1 - 0
Dickmann,Scholastika	- Ziegler,Sven	1 - 0
Slusarczyk,Martin	- Gross,Michael	1 - 0
Marburger,Konstantin	- Dickmann,Christopher	1 - 0

Der SC Turm Illingen vor dem Start in die neue Schach-Oberliga-Saison!

Als eine von drei saarländischen Mannschaften in der Oberliga Südwest wird der SC Turm Illingen ab Oktober wieder überregional an den Brettern mit den 64 Feldern sitzen. Nach einer durchwachsenen Saison mit einigen Höhen, aber auch vielen Tiefen, die mit einem Mittelfeldplatz abgeschlossen wurde, heißt das Minimalziel erneut sicherer Klassenerhalt. Obwohl die Oberliga in der anstehenden Spielzeit aufgrund von drei stark besetzten Aufsteigern sehr ausgeglichen besetzt ist, sollte das zu schaffen sein. Abstiegskandidat Nummer 1 ist vermutlich Mutterstadt, das in den letzten Jahren gleich mehrere seiner Spitzenakteure verloren hat, doch ansonsten sind alle anderen Mannschaften spielstärkembig sehr eng beieinander. Eine spannende Spielzeit mit vielen engen Kämpfen steht also vor der Tür.

Die große Stärke des SC Turm Illingen ist schon seit langem die mannschaftliche Geschlossenheit und der gute Zusammenhalt. Während fast alle anderen überregional aktiven Schach-Teams sich immer wieder mit Spielern aus anderen Vereinen oder gar dem Ausland verstärken, setzt man in Illingen nur auf Spieler, die über Jahre hinweg fester Bestandteil des Vereins sind, und das mit Erfolg. Ja, ist es sogar so, dass Illinger Spieler, die es in der Vergangenheit berufsbedingt etwas weiter weg verschlagen hatte (Karlsruhe, Mannheim, Stuttgart, Ulm), gar nicht auf die Idee kamen, deshalb den Verein zu wechseln, sondern weiterhin gerne zu jedem Kampf der eigenen Mannschaft anreisen. Nur so ist es zu erklären, dass das Illinger Team auch diesmal gegenüber der Vorsaison fast unverändert geblieben ist, denn mit Thomas Schuh und Stephan Becking haben zwei Akteure vor kurzem ihr Studium abgeschlossen und sie werden künftig in Mönchengladbach bzw. Frankfurt

wohnen und arbeiten. Doch beide werden weiterhin für Illingen an den Brettern sitzen! Nur für einen Stammspieler der letzten Saison war die zu überbrückende Entfernung dann doch etwas zu groß: Michael Schmidt wird während der Saison einige Monate studienbedingt in den USA verbringen und hat deshalb freiwillig auf seinen Platz in der ersten Mannschaft verzichtet (nach seiner Rückkehr wird er die zweite Mannschaft verstärken und der ersten natürlich nötigenfalls als Ersatzspieler zu Verfügung stehen). Den Platz von Michael nimmt nach einer sehr starken Spielzeit für Illingen II Youngster Markus Daub ein.

Zu den Spielern im einzelnen: Das Spitzenbrett wird erneut durch den zig-fachen Saarlandmeister FM Stephan Becking besetzt, der nach überstandener Prüfungsstress wieder mehr Muße für das Schachspielen haben dürfte und mit seinem sicheren und kaltblütigen Spielstil ein regelmäßiger Punktelieferant sein sollte. Es sei denn, der (Wieder-)Einstieg ins Berufsleben nimmt ihn zu sehr mit, wovon aber nicht auszugehen ist.

Auch keine personellen Veränderungen an Brett 2: Nach einer nicht ganz geglückten Saison hat Frank Mayer, um seine leichten Schwächen im ersten Partieabschnitt auszumerzen, gleich mehrere neue Eröffnungsvarianten im Gepäck, um vermehrt dazu Gelegenheit zu erhalten, seine große Stärke, die Endspielbehandlung, ausspielen zu können. Über 50% sollten das Minimalziel sein!

Auch an Brett 3 und 4 bleibt alles wie in der Vorsaison: Man munkelt, Joachim Klein würde derzeit mehr Zeit damit verbringen, im Internet die WM-Partien zu verfolgen und in ‚glänzendem‘ Englisch zu

kommentieren als an seiner anstehenden Diplom-Arbeit zu werkeln. Also, gute Voraussetzungen, dass er schachlich gut auf die kommende Saison vorbereitet sein wird! Und mit der Diplom-Arbeit sollte es doch auch klappen...

Recht schwer wird es wohl für Thomas Schuh, der erneut das 4. Brett besetzt, an dem er letztes Jahr zwar schon gezeigt hat, dass er durchaus in der Lage ist, auf diesem Niveau mitzuhalten, doch aus vielen aussichtsreichen Stellungen sprangen dann letztlich doch etwas zu wenig Punkte heraus. Nach einem Jahr Erfahrung an diesem hohen Brett soll bei Thomas in dieser Saison nun nicht mehr nur das Spielniveau stimmen, sondern auch die Ausbeute.

Nach 50% an Brett 6 in der Vorsaison findet sich Spätentwickler Helge Rückert, der erst vor 2 Jahren zum Stammspieler der ersten Mannschaft wurde, dieses mal an Brett 5 wieder. Es bleibt abzuwarten, ob er auch da bestehen kann, obwohl er in den letzten Monaten nicht so viel Zeit in sein Schach investieren konnte wie in den vergangenen Jahren. Sollte es ihm gelingen, erneut die Hälfte der möglichen Punkte einzufahren, wäre das ein respektables Ergebnis.

Nach zwei eher schwächeren Spielzeiten ist der langjährige Mannschaftskapitän Ralf Scherer inzwischen freiwillig bis an Brett 6 zurück gerückt. Es wäre sehr erfreulich, wenn der sehr kreative und tief sinnige Schachstratege in dieser Spielzeit mal wieder sein ganzes Potenzial abrufen könnte. Jedenfalls sammelt er im Internet unter der Verwendung eines unschicklichen Decknamens schon seit längerem fleißig Spielpraxis, um für den Saisonstart gut gerüstet zu sein.

Solide und sehr zäh! So könnte man kurz und knackig den Schachstil des 7. Illinger Brettes zusammen fassen. Die Rede ist von Markus Biegler, in dessen Partien zwar selten furiose Opfer-Angriffe und dergleichen stattfindend, die Zuschauer andererseits aber fast immer ein mehrstündiges, hart umkämpftes Ringen mit eingebauten Zeitnotschlachten bewundern können. Aus Illinger Sicht oft man, dass der Aufwärtstrend des Maschinenbauers aus der letzten Saison weiter anhält.

Kommen wir zu Brett 8 und dem einzig Neuen. Obwohl ganz neu in der ersten Illinger Mannschaft ist Markus Daub auch nicht, hat er doch schon mal vor drei Jahren als Stammspieler in ihr agiert. Inzwischen nervlich deutlich stabiler könnte der Jüngste im Team, wenn es gut läuft und er seine immer wieder auftretenden Zeitnotprobleme in den Griff bekommt,

groß aufspielen. An Brett 8 macht ihm jedenfalls schachlich auch in der Oberliga keiner was vor!

Last but not least: Was passiert, falls mal einer der Stammspieler ausfallen sollte. Nun ja, dann steht natürlich Präsident und Seele des Vereins, Helmut Biegler, Gewehr bei Fuß, springt ein, setzt seinem Gegner je nach Farbe g3 oder g6 vor, und fährt in der Regel auch den Punkt ein (im letzten Jahr 3 Punkte bei 3 Ersatzstellungen). Und in der zweiten Saisonhälfte wird dann auch wieder Michael Schmidt aus dem Land der unbegrenzten Möglichkeiten zurück sein...

Alle Schachinteressierten sind natürlich herzlich eingeladen, vor Ort live und in Farbe dabei zu sein!
H.R.



Saison 2005/06: kaum zu überbietende Spannung an Brett 4 (Illingen - Landau) Foto: Archiv

ROCHADE SJJ

Mitteilungsorgan der Saarländischen Schachjugend im Saarländischen Schachverband

- 1. Vorsitzender:** Walter Sonnhalter, email: w.sonnhalter@web.de
- 2. Vorsitzender:** VAKANT
- Jugendkassierer:** Jörg Kessler, Tel. (p) (0 68 34) 6 17 64, (d) (0 68 98) 10 38 93, email: Kessler-Wadgassen@t-online.de
- Jugendlehrwart:** Reiner Orth, Tel. (0 68 98) 1 65 69, email: reinerorth@gmx.de
- Jugendturnierleiter:** Franz-Josef Becking
- Schulschachreferent:** Fritz Henschel, Tel. (0 68 25) 37 21, email: henschel-illingen@t-online.de
- Schriftführer/Referent für Öffentlichkeitsarbeit:** Dirk Müller, Tel. (0 68 81) 89 67 99, email: muellerdirk@ju-eppeborn.de
- Jugendsprecher:** Jennifer Thiery, Tel.: (0 68 31) 8 18 66 email: Jenny_Thiery@web.de
- Mädchenwartin:** Melanie Luxenburger, email: Melanie.Luxenburger@epost.de Tel. (068 31) 50 104 62
- Referent für Leistungssport:** Franz Josef Becking, email: franzjosefbecking@web.de
- Homepage der SJJ:** <http://www.schachjugend-saar.de>

Saarländische Jugend Vereins-Mannschaftsmeisterschaften 2006/07

U20

Vorläufiger Stand nach 4 Spieltagen	MP	BP
1. SVg Saarbrücken I	6 - 0	11,0 - 1,0
2. SF Wadgassen/Differten I	6 - 0	10,0 - 2,0
3. SG Gambit Eppelborn	5 - 3	8,5 - 7,5
4. SG Schiffweiler	4 - 2	7,5 - 4,5
5. SF Wadgassen/Differten II	2 - 4	5,0 - 6,0
6. Ensdorf I	2 - 4	4,0 - 7,0
7. SGEM Bexbach	1 - 5	4,5 - 7,5
8. EP Völklingen I	1 - 5	2,5 - 9,5
9. SV Schwalbach	1 - 5	2,0 - 10,0

Ergebnisse 1. Runde

Ensdorf I	- frei	-
SG Schiffweiler	- SF Wadgassen/Differten II	3 - 1
Gergs,Raphael	- Müller,Denis	1 - 0
Korusiewicz,Peter	- Mailänder,Jennifer	1 - 0
Neu,Sascha	- Dietzen,Thomas	0 - 1
Keßler,Alexander	- Gerhardt,Anastasija	1 - 0
SG Gambit Eppelborn	- EP Völklingen I	2 - 2
Paniflenko,Wladimir	- Braun,Konstantin	½ - ½
Resch,Andreas	- Braun,Sascha	0 - 1
Hagnere,Cedric	- Metzler,Janett	½ - ½
Hohlstein,Felix	- Spies,Heiko	1 - 0

SVg Saarbrücken I	- SF Wadgassen/Differten I	-
SV Schwalbach	- SGEM Bexbach	2 - 2
Becker,Carsten	- Marburger,Martin	0 - 1
Kreutzer,Alexander	- Weiser,Jonathan	1 - 0
Pohl,Thorsten	- Holzer,Steffen	1 - 0
Wilhelm,Mark Oliver	- Grelich,Eugen	0 - 1

Ergebnisse 2. Runde

frei	- SGEM Bexbach	-
SF Wadgassen/Differten I	- SV Schwalbach	4 - 0 (k)
Dietzen,Corinna	- Becker,Carsten	++
Ley,Janine	- Kreutzer,Alexander	++
Nischik,Natascha	- Pohl,Thorsten	++
Neumann,Tanja	- Becker,Adrian	++
EP Völklingen I	- SVg Saarbrücken I	0 - 4
(k)Braun,Konstantin	- Müller,Reinhold	--
Braun,Sascha	- Cara,Bogdan	--
Metzler,Janett	- Backes,Marco	--
Butzbach,Frank	- Bastian,Ruben	--
SF Wadgassen/Differten II	- SG Gambit Eppelborn	1 - 3
Müller,Denis	- Paniflenko,Wladimir	½ - ½
Mailänder,Jennifer	- Resch,Andreas	0 - 1
Dietzen,Thomas	- Hagnere,Cedric	0 - 1
Gerhardt,Anastasija	- Hohlstein,Felix	½ - ½

Ensdorf I	- SG Schiffweiler	0,5 - 3,5
Ludwig,Lisa	- Gergs,Raphael	½ - ½
Tuttobene,Giacomo	- Korusiewicz,Peter	0 - 1
Schütz,Michel	- Neu,Sascha	0 - 1
Roehlen,Jonas	- Keßler,Alexander	0 - 1

Ergebnisse 8. Runde (vorgezogen)

frei	- SF Wadgassen/Differten II	-
Ensdorf I	- EP Völklingen I	3,5 - 0,5
Ludwig,Lisa	- Metzler,Janett	1 - 0
Schulz,Torsten	- Pecka,Sebastian	½ - ½
Tuttobene,Giacomo	- Wolsdorfer,Philipp	1 - 0
Schütz,Michel	- frei I	++
SG Schiffweiler	- SF Wadgassen/Differten I	1 - 3
Korusiewicz,Peter	- Dietzen,Corinna	0 - 1
Keßler,Alexander	- Ley,Janine	0 - 1
Groß,Maximilian	- Nischik,Natascha	1 - 0
Mecha,David	- Neumann,Tanja	0 - 1
SG Gambit Eppelborn	- SGEM Bexbach	2,5 - 1,5
Paniflenko,Wladimir	- Weiser,Jonathan	1 - 0
Resch,Andreas	- Holzer,Steffen	0 - 1
Hohlstein,Felix	- Stumpfs,Mona	½ - ½
Schäfer,David	- Jahnke,Marius	++
SVg Saarbrücken I	- SV Schwalbach	4 - 0 (k)
Müller,Reinhold	- Becker,Carsten	++
Cara,Bogdan	- Kreutzer,Alexander	++
Bastian,Ruben	- Pohl,Thorsten	++
Saken-Shaft,Nima	- Becker,Adrian	++

Ergebnisse 9. Runde (vorgezogen)

SV Schwalbach	- frei	-
SGEM Bexbach	- SVg Saarbrücken I	1 - 3
Marburger,Martin	- Müller,Reinhold	0 - 1
Weiser,Jonathan	- Cara,Bogdan	0 - 1
Holzer,Steffen	- Bastian,Ruben	1 - 0
Dellwing,Fabian	- Saken-Shaft,Nima	0 - 1
SF Wadgassen/Differten I	- SG Gambit Eppelborn	3 - 1
Dietzen,Corinna	- Paniflenko,Wladimir	1 - 0
Ley,Janine	- Hagnere,Cedric	1 - 0
Nischik,Natascha	- Hohlstein,Felix	½ - ½
Neumann,Tanja	- Schäfer,David	½ - ½
EP Völklingen I	- SG Schiffweiler	-
<i>- Verlegt auf den 16.11.2006 -</i>		
SF Wadgassen/Differten II	- Ensdorf I	3 - 0
Müller,Denis	- Ludwig,Lisa	1 - 0
Mailänder,Jennifer	- Drewitz,Michael	1 - 0
Dietzen,Thomas	- Ruppert,Lisa	1 - 0
Kessler,Carsten	- frei2	---

U16 1. Liga

Stand nach 2 Spieltagen	MP	BP
1. Réti Heusweiler I	4 - 0	7,5 - 0,5
2. Réti Heusweiler II	4 - 0	6,5 - 1,5
3. SVg Saarbrücken II	2 - 2	5,5 - 2,5
4. SC Ostertal I	2 - 2	4,0 - 4,0
5. Réti Heusweiler III	2 - 2	3,5 - 4,5
6. SVg Saarlouis	2 - 2	3,0 - 5,0
7. Lasker Kirkel I	0 - 4	1,5 - 6,5
8. Rochade Saarlouis I	0 - 4	0,5 - 7,5

Ergebnisse 1. Runde

Lasker Kirkel I	- Réti Heusweiler II	1 - 3
Jungen,Jonas	- Sonnhalter,Stella	0 - 1
Balzer,Roman	- Meiser,Michael	0 - 1
Jungen,Daniel	- Dräger,Robin	0 - 1
Schlicker,Tobias	- Zimmer,Dominic	1 - 0
Réti Heusweiler I	- SVg Saarlouis	4 - 0
Thewes,Johannes	- Mohr,Daniel	1 - 0
Meyer,Jens	- Sadjjadi,Bijan Viktor	1 - 0
Wilhelm,Robin	- Perruccio,Riccardo	1 - 0
Wilhelm,Kevin	- Sadjjadi,Anahita	1 - 0

Réti Heusweiler III	- SC Ostertal I	2,5 - 1,5
Müller,Steven	- Fernschild,Daniel	0 - 1
Dietz,Daniel	- Fernschild,Patrick	½ - ½
Bonner,Christian	- Metzler,Jonas	1 - 0
Grewenig,Jan	- Martin,Simon	1 - 0

SVg Saarbrücken II	- Rochade Saarlouis I	4 - 0 (k)
Bastian,Simon	- Jost,Fabian	+++
Stein,Simone	- Barth,Matthias	+++
Khitov,Roman	- Plate,Michael	+++
Scheid,Sebastian	- Schöne,Michael	+++

Ergebnisse 2. Runde

Réti Heusweiler II	- Rochade Saarlouis I	3,5 - 0,5
Sonnhalter,Stella	- Jost,Fabian	½ - ½
Meiser,Michael	- Plate,Michael	1 - 0
Dräger,Robin	- Hambruch,Judith	1 - 0
Zimmer,Dominic	- frei1	+++

SC Ostertal I	- SVg Saarbrücken II	2,5 - 1,5
Fernschild,Daniel	- Bastian,Simon	1 - 0
Fernschild,Patrick	- Stein,Simone	½ - ½
Metzler,Jonas	- Scheid,Sebastian	1 - 0
Bleymehl,Marcel	- Schiele,Miguel	0 - 1

SVg Saarlouis	- Réti Heusweiler III	3 - 1
Buchheit,Andreas	- Müller,Steven	1 - 0
Sadjjadi,Bijan Viktor	- Dietz,Daniel	0 - 1
Perruccio,Riccardo	- Schneider,Jonas	0 - 1
Sadjjadi,Anahita	- Bonner,Christian	0 - 1

Beide Partien wurden mit 1-0 gewertet, da hier nach §§ 6.12 der JuSpO ein unerlaubter Bretttausch vorliegt)

Lasker Kirkel I	- Réti Heusweiler I	0,5 - 3,5
Jungen,Jonas	- Thewes,Johannes	½ - ½
Balzer,Roman	- Meyer,Jens	0 - 1
Jungen,Daniel	- Wilhelm,Robin	0 - 1
Schlicker,Tobias	- Wilhelm,Kevin	0 - 1

U16 2. Liga Ost

Stand nach 2 Spieltagen	MP	BP
1. SC Wustweiler	3 - 1	4,5 - 3,5
2. Heusweiler V	2 - 0	4,0 - 0,0
3. SV Schiffweiler II	2 - 2	4,0 - 4,0
4. SV Spiesen-Elversberg	1 - 1	2,0 - 2,0
5. SC Eppelborn I	0 - 4	1,5 - 6,5

Ergebnisse 1. Runde

SV Spiesen-Elversberg	- frei	-
------------------------------	--------	---

SV Schiffweiler II	- SC Wustweiler	2 - 2
Mecha,David	- Vogel,Martin	0 - 1
Hinsberger,Sascha	- Meiser,Fabian	0 - 1
Donia,Jonas	- Fried,Steffen	+++
Gergen,Nils	- frei1	+++

SC Eppelborn I	- Heusweiler V	0 - 4
Ziegler,Sven	- Groß,Nina	0 - 1
Schaefer,Johannes	- Schneider,Jonas	0 - 1
Gross,Michael	- Matheis,Daniel	0 - 1
Ruloff,Hendrik	- Jochum,Cedric	0 - 1

Ergebnisse 2. Runde

frei	- Heusweiler V	-
-------------	----------------	---

SC Wustweiler	- SC Eppelborn I	2,5 - 1,5
Sieger,Andre	- Resch,Sebastian	½ - ½
Vogel,Martin	- Schaefer,Johannes	1 - 0
Meiser,Fabian	- Gross,Michael	1 - 0
Fried,Steffen	- Ruloff,Hendrik	0 - 1

SV Spiesen-Elversberg	- SV Schiffweiler II	2 - 2
Barmbold,Hans-Ulrich	- Mecha,David	1 - 0
Barmbold,Anna	- Hautz,Tobias	1 - 0
Kruchten,Philipp	- Hinsberger,Sascha	0 - 1
Huwig,Christopher	- Donia,Jonas	0 - 1

U16 2. Liga West

Stand nach 2 Spieltagen	MP	BP
1. Réti Heusweiler IV	4 - 0	6,0 - 1,0
2. Réti Heusweiler VI	2 - 2	4,0 - 3,0
3. SC Lebach I	2 - 2	2,5 - 5,5
4. EP Völklingen II	0 - 2	1,5 - 2,5
5. SVg Saarbrücken III	0 - 2	1,0 - 3,0

Ergebnisse 1. Runde

SVg Saarbrücken III	- frei	-
----------------------------	--------	---

Réti Heusweiler VI	- Réti Heusweiler IV	1 - 2
Haas,Christian	- Thewes,Anna Christina	0 - 1
Dietz,Tobias	- Brühan,Caren	0 - 1
Prechtl,Johannes	- Karzick,Lisa-Marie	1 - 0
frei2	- frei1	+++

SC Lebach I	- EP Völklingen II	2,5 - 1,5
Steffen,Maximilian	- Pecka,Sebastian	1 - 0
Bettscheider,Niklas	- Wolsdorfer,Tim	½ - ½
Johann,Stefan	- Wolsdorfer,Philipp	1 - 0
Kleer,Niko	- Schoirer,Marc	0 - 1

Ergebnisse 2. Runde

frei	- EP Völklingen II	-
-------------	--------------------	---

Réti Heusweiler IV	- SC Lebach I	4 - 0 (k)
Thewes,Anna Christina	- Steffen,Maximilian	+++
Brühan,Caren	- Bettscheider,Niklas	+++
Karzick,Lisa-Marie	- Johann,Stefan	+++
Jung,Michele	- Kleer,Niko	+++

SVg Saarbrücken III	- Réti Heusweiler VI	1 - 3
Voronov,Daniel	- Haas,Christian	½ - ½
Badalouf,Darius	- Dietz,Tobias	½ - ½
Stein,Andrea	- Seel,Eric	0 - 1
Schneider,Tim	- Prechtl,Johannes	0 - 1

U12 1. Liga

Stand nach 2 Spieltagen	MP	BP
1. SVg Saarbrücken IV	4 - 0	8,0 - 0,0
2. Réti Heusweiler VII	4 - 0	6,0 - 1,0
3. Turm Wadern I	3 - 1	5,0 - 3,0
4. SC Eppelborn II	2 - 2	4,0 - 4,0
5. Réti Heusweiler VIII	1 - 3	3,0 - 4,0
6. Rochade Saarlouis II	1 - 3	3,0 - 5,0
7. Wadgassen/Differten III	1 - 3	2,0 - 6,0
8. Heusweiler IX	0 - 4	0,0 - 8,0

Ergebnisse 1. Runde

Wadgassen/Differten III	- SC Eppelborn II	2 - 2
Saar,Christian	- Klauck,Jerome	1 - 0
Müller,David	- Klesen,Jonas	0 - 1
Hirtz,Oliver	- Dickmann,Christopher	0 - 1
Becker,Nina	- Knobe,Dennis	1 - 0

Turm Wadern I	- Rochade Saarlouis II	3 - 1
Ripplinger,Sophia	- Roos,Raphael	0 - 1
Wagner,Jonas	- Augustin,Niklas	1 - 0
Hübischen,Till	- Ihl,Johannes	1 - 0
Meier,Jonathan	- Purgahn,Robin	+++

Réti Heusweiler VII	- Réti Heusweiler VIII	2 - 1
Holle,Cedric	- Schirra,Felix	0 - 1
Holle,Eric	- Schäfer,Moses	+++
Brühan,Jan	- Beck,Dominik	1 - 0
frei1	- frei2	+++

SVg Saarbrücken IV	- Heusweiler IX	4 - 0 (k)
Preiß,Vincent	- frei2	+++
Melnik,Iwan	- frei3	+++
Sauer,Maik	- frei4	+++
Hein,Nicklas	- frei5	+++

Ergebnisse 2. Runde

SC Eppelborn II	- Rochade Saarlouis II	2 - 2
Klauck,Jerome	- Roos,Raphael	1 - 0
Klesen,Jonas	- Augustin,Niklas	0 - 1
Dickmann,Christopher	- Ihl,Johannes	1 - 0
Knobe,Dennis	- Purgahn,Robin	0 - 1

Réti Heusweiler VIII	- Turm Wadern I	2 - 2
Schirra,Felix	- Ripplinger,Sophia	1 - 0
Puffay,Jana	- Wagner,Jonas	0 - 1
Beck,Dominik	- Hübischen,Till	1 - 0
frei2	- Meier,Jonathan	+++

Heusweiler IX	- Réti Heusweiler VII	0 - 4
Seel,Patrick	- Grewenig,Jan	0 - 1
Olscher,Matthias	- Holle,Cedric	0 - 1
Seel,Christopher	- Holle,Eric	0 - 1
Jungmann,Jonas	- Brühan,Jan	++

Wadgassen/Differten III	- SVg Saarbrücken IV	0 - 4
Saar,Christian	- Preiß,Vincent	0 - 1
Müller,David	- Melnik,Iwan	0 - 1
Hirtz,Oliver	- Sauer,Maik	0 - 1
Kiefer,Fabian	- Hein,Nicklas	0 - 1

U12 2. Liga

Stand nach 2 Spieltagen	MP	BP
1. SVg Saarbrücken V	8 - 0	12,5 - 2,5
2. SC Ostertal II	6 - 2	12,0 - 4,0
3. Réti Heusweiler XII	6 - 2	10,0 - 6,0
4. Réti Heusweiler XI	5 - 3	10,0 - 6,0
5. Ensdorf II	5 - 3	9,5 - 6,5
6. SV Riegelsberg	5 - 3	7,5 - 7,5
7. SC Eppelborn III	4 - 4	8,5 - 7,5
8. Rochade Saarlouis III	4 - 4	7,5 - 8,5
9. Turm Wadern II	2 - 6	6,0 - 10,0
10. Lasker Kirkel II	2 - 6	5,0 - 11,0
11. Turm Wadern III	1 - 7	2,0 - 14,0
12. Réti Heusweiler X	0 - 8	4,5 - 11,5

Ergebnisse 1. Runde

Réti Heusweiler XII	- Turm Wadern III	4 - 0
Dietz,Julian	- Thies,Anika	1 - 0
Beck,Daniel	- Gouverneur,Tobias	1 - 0
Holle,Niclas	- Trinkewitsch,Thomas	1 - 0
Wolf,Christian	- Schillo,Yannick	1 - 0

Lasker Kirkel II	- SC Ostertal II	0 - 4
Lang,Jan-Philipp	- Rosenhauer,Christoph	0 - 1
Gasper,Robin	- Danneck,Michael	0 - 1
Gabelmann,Aljoscha	- Buttgerit,Vincent	+++
Schwartz,Marius	- Metzler,Tim	+++

SV Riegelsberg	- Réti Heusweiler XI	2 - 2
Alt,Johannes	- Knauber,Robin	1 - 0
Probst,Nikolas	- Schier,Lukas	0 - 1
Chemnitz,Patric	- Prechtl,Matthias	0 - 1
Grethel,Jonas	- Leidinger,David	1 - 0

Réti Heusweiler X	- SVg Saarbrücken V	1,5 - 2,5
Arone,Nico	- Keller,Tobias	0 - 1
Balzert,Eva	- Erdönnez,Dolunay	0 - 1
Schmitt,Marco	- Reim,Ulrich	½ - ½
Bonner,Elena	- Sutor,Tilman	+++

Ensdorf II	- Rochade Saarlouis III	3 - 1
Frankenfeld,Frederik	- Hector,Paul	1 - 0
Ruppert,Niklas	- Zeck,Fabian	1 - 0
Gebel,Marvin	- Lloshi,Dustin Marlon	0 - 1
Herzog,Marvin	- frei1	+++

Turm Wadern II	- SC Eppelborn III	1 - 3
Therre,Sebastian	- Kolb,Philipp	0 - 1
Marburger,Hendrik	- Lange,Katrin	0 - 1
Morbe,Jonas	- Spaniol,Eric	1 - 0
Neuenfeldt,Anna-Katharina	- Yankier,Hevidar	0 - 1

Ergebnisse 2. Runde

Turm Wadern III	- Lasker Kirkel II	2 - 2
Thies,Anika	- Lang,Jan-Philipp	0 - 1
Gouverneur,Tobias	- Gasper,Robin	0 - 1
Trinkewitsch,Thomas	- Gabelmann,Aljoscha	+++
Schillo,Yannick	- Schwartz,Marius	+++

SC Ostertal II	- Réti Heusweiler XII	4 - 0
Rosenhauer,Christoph	- Dietz,Julian	1 - 0
Danneck,Michael	- Beck,Daniel	1 - 0
Buttgerit,Vincent	- Holle,Niclas	1 - 0
Metzler,Tim	- Wolf,Christian	1 - 0

Réti Heusweiler XI	- Réti Heusweiler X	3 - 1
Knauber,Robin	- Arone,Nico	0 - 1
Schier,Lukas	- Balzert,Eva	1 - 0
Prechtl,Matthias	- Schmitt,Marco	1 - 0
Leidinger,David	- Bonner,Christian	1 - 0

SVg Saarbrücken V	- SV Riegelsberg	3 - 0
Keller,Tobias	- Alt,Johannes	1 - 0
Erdönnez,Dolunay	- Probst,Nikolas	1 - 0
Reim,Ulrich	- Grethel,Jonas	1 - 0
Sutor,Tilman	- Rickmann,Moritz	+++

Rochade Saarlouis III	- Turm Wadern II	2,5 - 1,5
Hector,Paul	- Therre,Sebastian	1 - 0
Zeck,Fabian	- Marburger,Hendrik	1 - 0
Lloshi,Dustin Marlon	- Morbe,Jonas	½ - ½
frei1	- Neuenfeldt,Anna-Katharina	++

SC Eppelborn III	- Ensdorf II	1 - 3
Kolb,Philipp	- Frankenfeld,Frederik	0 - 1
Lange,Katrin	- Ruppert,Niklas	1 - 0
Spaniol,Eric	- Gebel,Marvin	0 - 1
Yankier,Hevidar	- Herzog,Marvin	0 - 1

Ergebnisse 3. Runde

Turm Wadern II	- Réti Heusweiler XII	0,5 - 3,5
Therre,Sebastian	- Dietz,Julian	0 - 1
Marburger,Hendrik	- Beck,Daniel	0 - 1
Morbe,Jonas	- Holle,Niclas	½ - ½
Neuenfeldt,Anna-Katharina	- Wolf,Christian	0 - 1

Ensdorf II	- Lasker Kirkel II	2 - 2
Frankenfeld,Frederik	- Lang,Jan-Philipp	0 - 1
Ruppert,Niklas	- Gasper,Robin	1 - 0
Herzog,Marvin	- Heil,Lukas	0 - 1
Bonaventura,Katharina	- Kolb,Florian	1 - 0

Réti Heusweiler XI	- Turm Wadern III	4 - 0
Knauber,Robin	- Thies,Anika	1 - 0
Schier,Lukas	- Gouverneur,Tobias	1 - 0
Prechtl,Matthias	- Trinkewitsch,Thomas	1 - 0
Leidinger,David	- Schillo,Yannick	1 - 0

SVg Saarbrücken V	- SC Ostertal II	3 - 1
Keller,Tobias	- Rosenhauer,Christoph	1 - 0
Erdönnez,Dolunay	- Buttgerit,Vincent	1 - 0
Reim,Ulrich	- Metzler,Tim	1 - 0
Hein,Florian	- Bath,Leon	0 - 1

Rochade Saarlouis III	- SV Riegelsberg	1 - 3
Hector,Paul	- Alt,Johannes	0 - 1
Zeck,Fabian	- Probst,Nikolas	0 - 1
Guido,Battiston	- Chemnitz,Patric	1 - 0
Lloshi,Dustin Marlon	- Grethel,Jonas	0 - 1

SC Eppelborn III	- Réti Heusweiler X	3 - 1
Kolb,Philipp	- Arone,Nico	0 - 1
Lange,Katrin	- Balzert,Eva	1 - 0
Yankier,Hevidar	- Schmitt,Marco	1 - 0
Lange,Christian	- Jung,Charline	½ - ½

Diese Partie wurde mit 1-0 gewertet, da hier nach §§ 6.12 der JuSpO ein unerlaubter Bretttausch vorliegt.

SC Ostertal II - Réti Heusweiler XI 3 - 1
 Rosenhauer, Christoph - Knauber, Robin 0 - 1
 Buttgerit, Vincent - Schier, Lukas 1 - 0
 Metzler, Tim - Precht, Matthias 1 - 0
 Bath, Leon - Leidinger, David 1 - 0

SV Riegelsberg - SC Eppelborn III 2,5 - 1,5
 Alt, Johannes - Kolb, Philipp 1 - 0
 Probst, Nikolas - Lange, Katrin ½ - ½
 Chemnitz, Patric - Yankier, Hevidar 0 - 1
 Grethel, Jonas - Lange, Christian 1 - 0

Réti Heusweiler X - Rochade Saarlouis III 1 - 3
 Arone, Nico - Hector, Paul 1 - 0
 Balzert, Eva - Zeck, Fabian 1 - 0
 Schmitt, Marco - Guido, Battiston 0 - 1
 Jung, Charline - Lloshi, Dustin Marlon 1 - 0
Alle drei Partien wurden mit 0-1 gewertet, da hier nach §§ 6.12 der JuSpO ein unerlaubter Bretttausch vorliegt.

Saarländischer Schachverband 1921 e.V.

Saarländische Schnellschach-Einzelmeisterschaft 2007



Ausrichter: SC Eppelborn
Termin: Samstag 11. November 2006, 14.00 Uhr
Spielort: Gasthaus «Zur Alten Mühle»
 Prümburgstrasse 5 ; 66571 Eppelborn
Modus: 7 Runden CH-System
Bedenkzeit: 20 min pro Spieler / Runde
Startgeld: A-Turnier: 10,00
 B-Turnier: 5,00
Preise AT: 1. Preis: 80,00 + Urkunde + Wanderpokal
 2. Preis: 50,00 + Urkunde
 3. Preis: 30,00 + Urkunde

DWZ - Preise: < 2000: 20,00 / 10,00

Der Sieger des A-Turniers vertritt den SSV auf Bundesebene

Preise BT: 1. Preis: 40,00 + Urkunde
 2. Preis: 25,00 + Urkunde
 3. Preis: 20,00 + Urkunde
 DWZ - Preise: < 1500: 15,00 / 10,00

Für das B-Turnier sind Spieler mit einer DWZ < 1800 spielberechtigt.

Meldeschluss: Am Turniertag bis 13.30 Uhr
 Info und Anmeldung bei Michael Weber
 Tel.: 01 63-555 82 34 oder
 E-mail: mwmath@aol.com

Sonstiges:

Die TO des SSV wird, soweit diese SpO nichts anderes vorsieht, voll angewendet. Es gelten die FIDE-Regeln für Schnellschach. DWZ-Preise werden ab 5 Spielern je DWZ-Gruppe garantiert. Bei weniger als 15 Teilnehmern in A- oder B-Turnier behalte ich mir vor nur ein Turnier auszurichten. Start- und Preisgelder werden in diesem Fall entsprechend angepasst.

Punkte die hier nicht erfasst wurden, aber dennoch von Belang sind, werden vor Turnierbeginn bekannt gegeben.

Änderungen und Ergänzungen dieser SpO behalte ich mir für zwingende Fälle vor. Die Vereine und Ihre teilnehmenden Spieler, erkennen diese SpO an.

St.Wendel, 12. Oktober 2006

Michael Weber, 2. Landesspielleiter
 Saarländischer Schachverband 1921 e.V.

Schwalbacher Monatsturnier**2006 - 2007**

Start: 06.11.2006, 18.30 Uhr
 Es werden 12 Turniere gespielt.
Wertung: Es werden die Punkte der 10 besten Turniere gewertet.
Ort: Grundschule Sprengen
Spielmodus: 5 Runden Schweizer System/20 min
Auslosung nach Rangliste
Startgeld: 2 Euro
Preise: 100% des Startgeldes. 1. Preis garantiert 100 Euro
Sonderpreise: Jugend, Senioren, DWZ
Info: Franz Josef Becking, Tel: 0 68 61 - 7 51 94
Anmeldung: Am Turniertag bis 18.29 Uhr

Saarländischer Schulschachpokal 2006

Schule: Gesamtschule Riegelsberg

Spielort: Riegelsberghalle

Termin: Freitag, 10. November 2006,

Anreise bis 9:30 Uhr, Beginn 10.00 Uhr, Ende gegen 17 Uhr

Modus: Spielberechtigt sind Mannschaften aller allgemeinbildenden Schulen des Saarlandes. Zu Beginn des Turniers muss für jede Mannschaft eine Mannschaftsaufstellung mit Namen und Geburtsdaten der Spieler/innen abgegeben werden. Die Mannschaften müssen in der gemeldeten Reihenfolge (mit Ersatzspielern) spielen. Fehlt ein Spieler, so muss aufgerückt werden. Gleichzeitig wird eine Schulbescheinigung für alle aufgestellten Spieler/innen (mit Geburtsdatum!) benötigt. Es werden 7 Runden Schnellschach im Schweizer System gespielt. Die Bedenkzeit beträgt 15 Minuten pro Spieler/in und Partie. Eine Änderung dieses Spielmodus bleibt bei ungünstiger Teilnehmerzahl vorbehalten. Die Gruppeneinteilung erfolgt nach der Meldezahl. Auch wenn mehrere Altersklassen in einer Gruppe spielen, erfolgt eine Wertung nach Altersklassen. Jede teilnehmende Mannschaft erhält eine Urkunde, die Siegermannschaft in jeder Altersklasse einen Pokal.

Altersklassen:

WK1: Geburtsjahrgänge 1986 und jünger
 WK2: Geburtsjahrgänge 1990 und jünger
 WK3: Geburtsjahrgänge 1992 und jünger
 WK4: Geburtsjahrgänge 1994 und jünger
 WK5: Geburtsjahrgänge 1996 und jünger

Meldung:

Bis zum 6.11.2006 per Email an:
henschel-schach@schlau.com Betreff: Schulschachpokal
 Meldungen per Email werden umgehend bestätigt
 Friedrich Henschel, Am Zimmerplatz 26a, 66557 Illingen,
 Tel. 0 68 25 / 37 21

Sonstiges:

Die Teilnehmer/innen erhalten einen Imbiss.

SAARLÄNDISCHE SCHULSCHACHMEISTERSCHAFT 2006/2007

Ausrichter: Alle allgemeinbildenden und beruflichen Schulen,
 die Saarländische Schachjugend im Saarländischen Schachverband e.V.

Termine und Ort für die 1. 2. und 3. Runde (voraussichtlich)

1. 2. und 3. Runde: **Freitag, 1. Dezember 2006, 14.00 Uhr**

Ort: Johannes-Kepler-Gymnasium Lebach

Termine für die weiteren Runden

4. und 5. Runde: Montag, 11. Dezember 2006, 14.00 Uhr

weitere Runden je nach Meldezahl

Teilnehmer

Altersklasse I Jahrgänge 1986 und jünger für Jungen und Mädchen
 Altersklasse II Jahrgänge 1990 und jünger für Jungen und Mädchen
 Altersklasse III Jahrgänge 1992 und jünger für Jungen und Mädchen
 Altersklasse IV Jahrgänge 1994 und jünger für Jungen und Mädchen
 Altersklasse G Grundschule Klassen 1 - 4
 Altersklasse M Jahrgänge 1986 und jünger für Mädchen

Austragungsmodus

Die Mannschaften müssen in der gemeldeten Reihenfolge (mit Ersatzspielern) spielen. Fehlt ein Spieler, so muss aufgerückt werden.
 Die Bedenkzeit beträgt 40 Minuten pro Spieler/in für jede Partie.
 Der Austragungsmodus ist in jeder Wettkampfkategorie von der Meldezahl abhängig. (Rundensystem; bei mehr als 8 Mannschaften: Schweizer System)

Meldetermin

Per Email bis zum 27. November 2006

Adresse: henschel-schach@schlau.com Betreff: Schulschachmeisterschaft
 Adresse: Friedrich Henschel, Am Zimmerplatz 26a, 66557 Illingen; Tel.: 0 68 25 / 37 21
 Nach Eingang der Meldungen werden den Schulen weitere Informationen zugesandt.
 Email-Meldungen werden umgehend bestätigt.

Hinweise

Die Spielordnung, weitergehende Informationen, Meldeformulare usw. können unter den folgenden Adressen eingesehen bzw. heruntergeladen werden:
 Internetseite der saarländischen Schachjugend: <http://www.schachjugend-saar.de/>
 Bildungsserver Saarland: <http://www.bildungsserver.saarland.de/schulsport.htm>

4. Schwalbacher Weihnachtsopen 2006

Termin:	26.12. bis 30.12.2006
Spielort:	Turn und Festhalle Elm 66773 Schwalbach/Saar
Modus:	7 Runden Schweizer System ELO und DWZ Auswertung
Bedenkzeit:	2 Stunden 40 Züge, dann 1 Stunde für den Rest
Runden:	1. Runde 26.12.2006 17.00 Uhr 2.+3. Runde 27.12.2006 10.00 und 16.00 Uhr 4. Runde 28.12.2006 14.00 Uhr 5+6. Runde 29.12.2006 10.00 und 16.00 Uhr 7. Runde 10.00 Uhr anschließend Siegerehrung Nach der Siegerehrung findet ein Blitzturnier statt!
Startgeld:	Erwachsene 30,- Euro, Jugend U20 20,- Euro, Schüler U14 10,- Euro
Preise:	300/250/200/150/100/ Euro DWZ unter 2000, 1800, 1600,1400, je 80/70/50 Jugend, Schüler, Senioren, Damenpreis je 50 Euro. Preise bei 100 Teilnehmern, bei mehr erhöht sich das Preisgeld. Keine Doppelpreise. Elo/DWZ Auswertung
Info/ Anmeldung:	Tel: Franz Josef Becking 068 61 - 751 94 E-mail: franzjosefbecking@web.de www.schachvereinschwalbach.de www.frajos.de

Endspiel-Ecke

Elementare Turmendspiele - Teil 4

(Fortsetzung aus Heft 10/06)

Kommen wir nun zu den Stellungen, in denen der wK durch den sT am Verlassen des Eckfeldes gehindert wird. Der weiße Plan besteht in solchen Positionen darin, mit seinem Turm selber auf die vom gegnerischen Turm kontrollierte Linie neben dem Bauern zu ziehen. Dann muss der sT diese Linie räumen und der wK kann anschließend das Umwandlungsfeld unter dem Bauern freimachen. Schwarz muss indes versuchen, zuvor mit seinem König auf das Feld c7 bzw. f7 zu gelangen. Die Positionen mit dem sK auf dem Feld c7 oder c8 bzw. f7 oder f8 sind bereits grundsätzlich als remis bewertet worden. Hingegen kann Weiß seinen Plan ungehindert umsetzen, wenn der sK weit genug im Abseits steht. Näher zu analysieren sind aber ein paar Grenzfälle:



Diagramm 5

Im nebenstehenden Diagramm muss Weiß **1.Tb8** versuchen. Nach **1...Ta1 2.Kb7 Tb1+** kommt Weiß mit **3.Ka6 Ta1+ 4.Kb6 Tb1+ 5.Ka5 Ta1+ 6.Kb6 Tb1+** nicht weiter. Weiß kann aber auch **3.Kc8** spielen. Nun bleibt Schwarz nur **3...Tc1+ 4.Kd8 Th1** mit Mattdrohung, nicht jedoch **4...Tg1** wegen **5.Ke8 Tg8+ 6.Kf7**. Auf **5.Ke8** würde jetzt **5...Th8+ 6.Kf7 Th7+ nebst 7...Txa7** zum Remis führen. Weiß kann jedoch **5.Tb6+** erwidern. Nach **5...Kc5** folgt **6.Tc6+** mit weißem Sieg: der Turm darf nicht genommen werden und nach **6...Kd5 7.Ta6** oder **6...Kb5 7.Tc8** ist die Stellung ebenfalls gewonnen.

Fortsetzung in der nächsten Ausgabe

Lösung der Aufgabe 10/06 RE Saarland, S. 8: **1.Lg5! f2 2. Lh4 Ke1 3.Tg1#** oder **1...Ke1 2.Tg1+ Kf2 3.Le3#** oder **1...Kf2 2.Le3+ Ke1/f1 3.Tg1#**

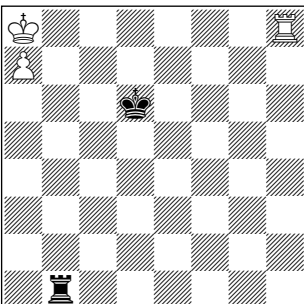
Schachtermine 2006/07

SMM: 3. Runde Sonntag, 05.11.06, 4. Runde Sonntag, 26.11.06, 5. Runde Sonntag, 14.01.07, 6. Runde Sonntag, 28.01.07, 7. Runde Sonntag, 11.02.07, 8. Runde Sonntag, 11.03.07, 9. Runde Sonntag, 25.03.07

OSW: 3. Runde 19.11.06, 4. Runde Sonntag, 10.12.06, 5. Runde Sonntag, 07.01.07, 6. Runde Sonntag, 04.02.07, 7. Runde Sonntag, 25.02.07, 8. Runde Sonntag, 18.03.07, 9. Runde Sonntag, 22.04.07 (**zentral in Kaiserslautern**)

SSMM: 2007: Samstag, 07.07.07

SSEM: 2007: Samstag, 11.11.06

SBEM: Dienstag, 01.05.07

SPEM: 4. Runde Samstag, 02.12.06, 5. Runde Samstag, 20.01.07, Finale Sonntag, 21.01.07

SPMM: 1. Runde Samstag, 03.02.07, 2. Runde Samstag, 24.02.07, 3. Runde Samstag, 12.05.07, 4. Runde Samstag, 19.05.07, 5. Runde Samstag, 02.06.07, Finale: Sonntag, 03.06.07

SEM: Freitag, 30.03. bis Samstag, 07.04.07 in Heusweiler

GV des SSV: Samstag, 21.04.07

FRAUEN:

Regionalliga: 2. Runde Sonntag, 03.12.06, 3. Runde Sonntag, 28.01.07, 4. Runde Sonntag, 04.03.07, 5. Runde Sonntag, 15.04.07

SFEM: 1. Runde Samstag, 20.01.07, 2. Runde Freitag, 02.02.07, 3. Runde Samstag, 24.02.07, 4. Runde Samstag, 10.03.07, 5. Runde Samstag, 24.03.07

SFBEM: Samstag, 12.05.07

SFSSEM: Samstag, 28.04.07

JUGEND:

SJVM: 3. Runde Sonntag, 12.11.06, 4. Runde Sonntag, 03.12.06, 5. Runde Sonntag, 17.12.06, 6. Runde Sonntag, 21.01.07, 7. Runde Sonntag, 25.02.07

SJBMM: Samstag, 13.01.07

SJPM: 1. Runde Samstag, 17.03.07, 2. Runde Samstag, 28.04.07, 3. Runde Samstag, 05.05.07, 4. Runde Sonntag, 15.05.07

Nachwuchs-Cup: 1. Runde Sonntag, 18.03.07, 2. Runde Sonntag, 22.04.07, 3. Runde Samstag, 06.05.07

SCHULSCHACH:

Schulschach-CUP: Freitag, 10.11.06 in Riegelsberg

BUNDESTERMINE:

DEM: Samstag 20. bis Sonntag, 28.01.07 in Bad Königshofen

DPMM: Vorrunden Samstag, 25.11.06, Sonntag, 26.11.06, Zwischenrunden Samstag, 13.01.07, Sonntag, 14.01.07, Viertelfinale Samstag, 10.02.07

DPEM: Vorrunden Samstag, 25.11.06, Sonntag, 26.11.06

DBEM: Samstag, 02. und Sonntag, 03.12.06 in Edenkoben

1.+2. BL der Frauen: 1.+2. Runde: Samstag, 21. und Sonntag, 22.10.06, 3.+4. Runde: Samstag, 02. und Sonntag, 03.12.06, 5. Runde Sonntag, 07.01.07

- Alle Termine ohne Gewähr; da geringfügige Änderungen möglich sind. Bitte zusätzlich aktuelle Ausschreibungen beachten!

Schach den 3 Königen

Ausrichter: Schachclub 1928 Eppelborn e.V.

Wo: Gasthaus Zur Alten Mühle (Vereinslokal)
Prümburgstraße 7, 66571 Eppelborn

Wann: Samstag, den 06.01.07, um 14:00 Uhr

Startgeld: Erwachsene 8 , Jugendliche 4

Preise: Startgeld ist Preisgeld. Geldpreise auf den ersten 5 Plätzen, des Weiteren Sachpreise. Darüber hinaus werden auch noch folgende Ratingpreise vergeben: 0-1400, 1401-1600, 1601-1800, 1801-2000, beste Dame, bester Jugendlicher, bester Senior (65 Jahre und älter).

Spielmodus: 7 Runden CH-System; 15 Min. Bedenkzeit pro Spieler und Runde.

Anmeldung: Bis 13:45 Uhr vor Ort. Das Turnier ist auf max. 80 Teilnehmer begrenzt.

Informationen erhältlich bei Thomas Klesen, thomas@klesenclan.de,
Tel.: 06881/88325.