

Rochade Saarland 10/2006

Verkündungsorgan des Saarländischen Schachverbandes 1921 e.V.



Saarländischer
Schachverband
gegr. 1921

REDAKTIONSSCHLUSS OKTOBER: 12. OKTOBER

Denis Müller gewinnt die Saarländische Blitz Einzelmeisterschaft 2006



Denis Müller von Wadgassen/Differten gewann die diesjährige SJBEM souverän mit 16,5 aus 17 Punkten

Schwalbach. Am Sonntag, dem 03. September 2006 fand die diesjährige Saarländische Jugend Blitz Einzelmeisterschaft in der Grundschule Elm-Sprengen statt.

43 Jugendliche aller Altersklassen waren der Ausschreibung der Saarländischen Schachjugend gefolgt. Gespielt wurden 17 Runden Schweizer System, gewertet wurde in den Altersklassen U10 m/w, U12 m/w, U14 m/w, U16 m/w und U18 m/w. Alle Teilnehmer spielten in einem Turnier.

20. Freis, Andreas	SC GEMA St.Ingbert	8.5	165.5
21. Metzler, Janett	En Passant Völklingen 1994 e.V.	8.5	139.0
22. Klauck, Jerome	SC 1928 Eppelborn	8.5	112.0
23. Hagnere, Cedric	SC 1928 Eppelborn	8.0	158.5
24. Zimmer, Dominic	SC Reti Heusweiler	8.0	147.0
25. Sauer, Maik	SV Saarbrücken 1970 e.V.	8.0	145.0
26. Holle, Eric	SC Reti Heusweiler	8.0	140.0
27. Matheis, Daniel	SC Reti Heusweiler	8.0	139.0
28. Pecka, Sebastian	En Passant Völklingen 1994 e.V.	8.0	135.5
29. Keller, Tobias	SV Saarbrücken 1970 e.V.	8.0	131.5
30. Müller, David	SF Wadgassen/Differten e.V.	8.0	131.0
31. Dietz, Tobias	SC Reti Heusweiler	8.0	118.0
32. Schneider, Jonas	SC Reti Heusweiler	8.0	114.0
33. Groß, Nina	SC Reti Heusweiler	7.5	127.5
34. Beck, Dominik	SC Reti Heusweiler	7.5	118.5
35. Erdönnez, Dolunay	SV Saarbrücken 1970 e.V.	7.0	122.5
36. Schirra, Felix	SC Reti Heusweiler	7.0	116.5
37. Olscher, Matthias	SC Reti Heusweiler	6.5	114.5
38. Dickmann, Christopher	SC 1928 Eppelborn	5.5	111.5
39. Jankir, Hevidar	SC 1928 Eppelborn	4.5	109.0
40. Steffen, Robert	SV Schwalbach	3.0	119.0
41. Hirtz, Oliver	SF Wadgassen/Differten e.V.	2.5	122.0
42. Beck, Daniel	SC Reti Heusweiler	2.5	120.0



Ein Blick in den Turniersaal, der Grundschule in Elm-Sprengen



Die Sieger der Altersklasse U18: Janett Metzler und Cédric Hagneré

Abschlussrangliste nach 17 Runden

Rang/Teilnehmer	Verein/Ort	Punkt	Buchh
1. Müller, Denis	SF Wadgassen/Differten e.V.	16.5	171.5
2. Grewenig, Jan	SC Reti Heusweiler	14.5	171.0
3. Kreutzer, Alexander	SV Schwalbach	13.5	175.5
4. Becker, Carsten	SV Schwalbach	12.5	167.5
5. Sonnhalter, Stella	SC Reti Heusweiler	11.0	173.5
6. Wilhelm, Kevin	SC Reti Heusweiler	10.5	176.5
7. Holle, Cedric	SC Reti Heusweiler	10.5	165.0
8. Dräger, Robin	SC Reti Heusweiler	10.0	175.5
9. Zengerle, Tobias	SC GEMA St.Ingbert	10.0	147.0
10. Meiser, Michael	SC Reti Heusweiler	9.5	175.0
11. Müller, Steven	SC Reti Heusweiler	9.5	162.5
12. Dietz, Daniel	SC Reti Heusweiler	9.0	170.0
13. Ludwig, Lisa	SG 1927 Ens Dorf	9.0	167.0
14. Meyer, Jens	SC Reti Heusweiler	9.0	159.5
15. Friedrich, Elias	SC GEMA St.Ingbert	9.0	155.5
16. Brühan, Jan	SC Reti Heusweiler	9.0	153.0
17. Saar, Christian	SF Wadgassen/Differten e.V.	9.0	128.0
18. Brühan, Caren	SC Reti Heusweiler	9.0	120.5
19. Wilhelm, Robin	SC Reti Heusweiler	8.5	169.0



Die Sieger der Altersklasse U16: v.l.: Elias Friedrich, Jens Meyer, Carsten Becker und Lisa Ludwig



Die Sieger der Altersklasse U14: v.l.: Kevin Wilhelm, Nina Groß, Stella Sonnhalter, Alexander Kreuzer und Denis Müller

Nach 17 Runden stand Denis Müller von Wadgassen/Differten als souveräner Sieger fest. Er gab während des gesamten Turniers nur einen halben Punkt ab, und den gegen Stella Sonnhalter aus Heusweiler, die in Ihrer Altersklasse (U14w) Saarlandmeisterin wurde. Zu erwähnen wäre noch, dass kein Teilnehmer ohne Preis nach Hause ging; in den Altersklassen, wo mehr Teilnehmer waren als Pokale und Urkunden, erhielten die 4.- und 5. Platzierten noch einen Pokal und alle weiteren Teilnehmer eine Teilnahmemedaille.

Mehr oder weniger zeitgleich fand in Fischbach ein Schnellschachturnier zu Gunsten des UNICEF - Projektes «Schulen für Afrika». Da sich diese Terminkollision nicht vermeiden ließ, erklärte sich die Saarländische Schachjugend bereit, auf unserem Turnier für dieses Projekt zu sammeln. Es kamen im Endeffekt satte 55 Euro zusammen, die helfen werden, den Bildungsnotstand in den Entwicklungsländern zu minimieren. Wir bedanken uns recht herzlich bei allen Spendern.

Die Abschlusstabellen der einzelnen Altersklassen, alle Fotos sowie viele Infos zu anderen Veranstaltungen können auf der Website der Saarländischen Schachjugend aufgerufen werden: <http://www.schachjugend-saar.de>

Dirk Müller



Die erweiterten Sieger der Altersklasse U14: v. l.: Robin Dräger, Kevin Wilhelm, Nina Groß, Stella Sonnhalter, Alexander Kreuzer, Denis Müller und Tobias Zengerle



Die weiteren Teilnehmer in der U14, welche mit Teilnahmemedaillen ausgezeichnet wurden.



Die Sieger der Altersklasse U12: v. l.: Eric Holle, Jérôme Klauck, Christian Saar und Caren Brühan.



Die erweiterten Sieger der U12: v.l.: Sebastian Pecka, Jérôme Klauck, Tobias Dietz, Eric Holle, Christian Saar und Caren Brühan.



Die Sieger der Altersklasse U10: v.l.: Jan Brühan, Cédric Holle und Jan Grewenig.



Die erweiterten Sieger der Altersklasse U10 v.l.: Maik Sauer, Jan Brühan, Cédric Holle, Jan Grewenig und Tobias Keller.

IMPRESSUM

Rochade Saarland ist das offizielle Verkündungsorgan des Saarländischen Schachverbandes**Wichtige Adressen:****Geschäftsstelle des SSV:**

Saarländischer Schachverband 1921 e.V.

Hermann Neuberger Sportschule 1, 66123 Saarbrücken,

Tel. (06 81) 38 79-2 43/2 42, Fax 3 87 9-2 44, email: sahner@lsvs.de

Alle Anfragen und sonstige Mitteilungen an Präsidiumsmitglieder des SSV und der SSJ sind der Geschäftsstelle des SSV zuzuleiten!

Mitgliedermeldungen müssen ab sofort sowohl an die Geschäftsstelle, als auch an Marion Thewes gesendet werden! Die GS führt seit neuestem eine Liste darüber.

Vorsitzender der Spielkommission:

Jürgen Raphael, SF Wadgassen/Differten

Vorsitzender des Schiedsgerichtes:

Werner Wagner, SV Spiesen-Elversberg

Bankverbindung SSV: Sparkasse Saarbrücken

(BLZ 590 501 01), Kto.-Nr. 457 556

Homepage des SSV: <http://www.ssv1921ev.de>**Forum des SSV:** <http://www.saarschach.de>**Präsident:** Herbert Bastian,email: praesident@ssv1921ev.de**Vize-Präsidentin:** Marion Thewes,email: vizepraesident@ssv1921ev.de**1. Landesspielleiter:** vakant**Schatzmeister:** Hans-Jürgen Staub,email: schatzmeister@ssv1921ev.de**Vorsitzender der Schachjugend:** Walter Sonnhalter,email: vorsitzender@schachjugend-saar.de**Schriftführer:** Wolfgang Maier,email: schriftfuehrer@ssv1921ev.de**Spielersprecher:** Gernot Weiser,email: spielersprecher@ssv1921ev.de**Ref. f. Wertungen u. DV:** Bernd Löw,email: dwz-passwesen@ssv1921ev.de**Lehrwart:** vakant**Referent für Leistungssport:** Oliver Huthemail: leistungssport@ssv1921ev.de**Referentin für Frauenschach:** Marianne Dietzen,email: frauenschach@ssv1921ev.de**Seniorenbeauftragter:** Peter Hemmerling,email: seniorenchach@ssv1921ev.de**Schulschachreferent:** Fritz Henschel,email: schulschach@ssv1921ev.de**2. Landesspielleiter:** Michael Weber,email: vizelandesspielleiter@ssv1921ev.de**Landesturnierleiter:** Peter Schneider,email: landesturnierleiter@ssv1921ev.de**Ref. für Öffentlichkeitsarbeit (Pressewart):** Timo Groß,email: presse@ssv1921ev.de**Referent für Breitensport:** Wolfgang Weirichemail: breitensport@ssv1921ev.de**Materialwart:** Dirk Müller,email: materialwart@ssv1921ev.de

Mitarbeiter/Beiträge dieser Ausgabe: Franz Josef Becking, Dirk Müller, Walter Sonnhalter, Uwe Marburger, Ulrich Schmitt, Friedrich Henschel, H.J. Staub, Walter Christmann, André Zölch.

Für unverlangt eingesandte Manuskripte und Fotos übernimmt die Redaktion keine Haftung! Namentlich genannte Autoren geben nicht unbedingt die Meinung des SSV-Präsidiums und der Redaktion wieder.

Internetbeauftragter: Dirk Müller,email: presse@ssv1921ev.de**Rochade Saarland:** André Zölchemail: presse@ssv1921ev.de**Termine Oktober/November**

01.10.:	2. Runde SJVMM
08.10.:	2. Runde SMM
14.10.:	3. Runde SPEM
15.10.:	1. Runde OSW
27.10.:	Tandemturnier des SC Eppelbom (siehe Ausschr.)
29.10.:	2. Runde OSW
03.11.:	3. Runde SMM
10.11.:	Saarländischer Schulschachpokal (siehe Ausschr.)
26.11.:	4. Runde SMM

Feste Turniere:

Offenes Blitzschach- und Schnellschachturnier SVG Saarbrücken
jeden ersten (Blitz) Freitag und jeden letzten (Schnellschach) Freitag im Monat, 19.00 Uhr, Clubheim, Paul-Marien-Straße 14

Offenes Monats-Themen-Turnier der SF Holz

Jeden 1. Donnerstag im Monat um 19 Uhr, Blitz-oder Schnellschachturnier nach Teilnehmerzahl unter wechselnden Themen. Gasthaus Weide, Heusweilerstr. 47, 66265 Holz

Monatsblitz des Saarbrücker Gambit mit Jahreswertung

an jedem zweiten Freitag im Monat im Anschluss an den Trainingsabend um 21 Uhr 30. Offen für alle. Billardklausur, Johannisstr. 27, 66111 Saarbrücken

Monatsblitz der Schachgesellschaft Merzig

Jeden ersten Freitag (außer während der Schulferien) im Monat um 20 Uhr. Im Clubraum, Losheimer Straße 1, 66663 Merzig, Malteser Haus (Eingang Bahnseite)

Schwalbacher Monatsturnier 2006-2007

Jeden ersten Montag im Monat. Gespielt werden jeweils 5 Runden CH-System à 20 Minuten Bedenkzeit pro Spieler und Partie. Es werden die Punkte der 10 besten Turniere gewertet. Grundschule Sprengen.

Alle Termine ohne Gewähr.

Weitere Termine unter: <http://www.saarschach.de/calendar.php>

Werte Schachfreunde,

wie auf dem Vereinsvorsitzendentreffen am vergangenen Samstag in Sulzbach besprochen wird in den nächsten Tagen der Kalender des Verbandsforums Saarschach www.saarschach.de/calendar.php zum offiziellen Verbandskalender des Saarländischen Schachverbandes umfunktioniert. Um zukünftig Terminkollisionen zu vermeiden bitte ich nun darum, dass jeder Verein, der ein Turnier durchführt dies dort einträgt. Hierzu ist eine einmalige unverbindliche und kostenlose Registrierung im Forum erforderlich. Die dort eingetragenen Termine und Turniere werden an jedem Monatsanfang ohne Übernahme von Gewähr über diesen Verteiler gejagt, worüber ca. 400 Schachspieler erreicht werden. Um noch mehr Schachspieler zu informieren sollte man zusätzlich die Ausschreibung im Forum selbst unter «Turnierankündigungen» veröffentlichen. Als zusätzliches BonBon wird die Ausschreibung nach dem Versand an die Adresse presse@ssv1921ev.de auch automatisch in der folgenden Ausgabe der Rochade Saarland veröffentlicht. Über einen kleinen Bericht nach dem Turnier freut sich die Forengemeinschaft und die Leserschaft der Rochade ebenfalls. Es können sogar Bilder veröffentlicht werden. Also veröffentlicht Eure Turniere und belegt Eure Termine als Erster. Bei Problemen zur Handhabung des Forums stehe ich natürlich gerne zur Verfügung.

webmaster@ssv1921ev.de

In diesem Sinne frohes Posten.

Dirk Müller

Internetbeauftragter im Saarländischen Schachverband 1921 e. V.

Geburtstage im Oktober

Das Präsidium des Saarländischen Schachverbandes 1921 e.V. gratuliert folgenden Schachfreunden, die einen runden Geburtstag feiern, ganz herzlich. Die Liste erhebt keinen Anspruch auf Vollständigkeit.



40		
04.10.:	Frank Bäumer	SF Wadgassen/Differten
04.10.:	Stefan Hölker	
60		
02.10.:	Joachim Schulz	SF St. Wendel
70		
09.10.:	Maximilion Brysch	SF St. Wendel
15.10.:	Peter Haasper	SABt. DJK Eintr. Dillingen
23.10.:	Hans-Werner Klippel	SGes Altenkessel-Neudorf
31.10.:	Raimund Berrang	SC GEMA St. Ingbert
75		
13.10.:	Dieter Hoberg	SV Riegelsberg
29.10.:	Theo Bieler	SV Schiffweiler
80		
01.10.:	Anton Orzelek	SF Bliestal

Offene Stadtmeisterschaft des Schachclub Turm Wadern erneut ein voller Erfolg

Konstantin Marburger bester Jugendspieler



Das Siegerfoto der Plätze 1 bis 3, der Damen-, Jugend- sowie aller Ratingpreissieger, der jüngste und der älteste Teilnehmer, sowie der beste Hobbyspieler. Mit auf dem Foto: Turnierorganisator und 1. Vorsitzender des SC Turm Wadern, Uwe Marburger (4. von links), sowie der Schirmherr des Turniers, Waderner Bürgermeister Fredi Dewald (5. von links)

Wadern. Bereits zum 5. Mal fand am letzten Feriensonntag in der Turnhalle Lockweiler die Offene Stadtmeisterschaft des Schachclub Turm Wadern statt. Insgesamt 38 Schachspieler und -spielerinnen aus dem Saarland, Luxemburg und dem benachbarten Rheinland-Pfalz trafen sich, um den Waderner Stadtmeister zu ermitteln.

Nach insgesamt sieben Runden siegte der Illinger Oberligaspieler und Fidemeister Stephan Becking mit einem Ergebnis von 6,5 Punkten vor dem luxemburgischen Erstligaspieler Tom Weber und Armin Schiff vom Landesligisten Schiffweiler.

Äußerst knapp ging es beim Kampf zwischen Stephan Becking und Armin Schiff zu. In einer remisverdächtigen Stellung hatte Armin Schiff noch über eine Minute Bedenkzeitvorsprung. Stephan Becking brachte das Kunststück fertig, die Partie noch mit 4 Sekunden Differenz für sich zu entscheiden.

Er konnte damit seinen Titel aus dem Vorjahr verteidigen und wäre mit einem Sieg im nächsten Jahr endgültiger Inhaber des Wanderpokals.

Bester Waderner Spieler war Michael Fischbach auf Platz 11, der zugleich auch den Wertungspreis DWZ 1400-1599 erhielt. Weitere Preise gingen an den Waderner Berthold Schwarz (DWZ 1200-1399), Wolfgang Dincher aus Schiffweiler (DWZ 1600-1799), Anke Henschel aus Illingen (beste Dame), Jakob Kneip aus Traben-Trarbach (ältester Teilnehmer), Hendrik Marburger aus Wadern (jüngster Teilnehmer). Den Preis für den besten Hobbyspieler ging an Karl-Josef Schmitt aus Wadern.

Erfreulich war auch die Teilnahme von 16 Jugendlichen, die teilweise ihre ersten Schritte auf dem Turnierparkett machten. Hier konnte Konstantin Marburger aus Wadern mit vier Punkten den ersten Platz in der Altersklasse U 12 erringen und war damit sogar bester Jugendspieler des Turniers. Weitere Jugendpreise erhielten Cedric Holle und Stella Sonnhalter aus Heusweiler.

Im anschließenden 3-Minuten-Blitzturnier siegte Stephan Becking mit 7:0 Punkten souverän. Dabei

hätte Uwe Marburger gute Chancen auf einen Punktgewinn gegen den Fidemeister gehabt. Allerdings übersah er als auch Stephan Becking einen ungedeckten Läufer.

Erneut machte das Schachspiel als friedliches Spiel seinem Namen alle Ehre. Turnierleiter Franz-Josef Becking vermeldete keinen einzigen Zwischenfall. Der Bürgermeister der Stadt Wadern war bei der Preisverleihung überzeugt, dass dieses Turnier wieder ein voller Erfolg für die heimischen Schachfreunde war.

Uwe Marburger

www.schachclub-turm-wadern.de

Abschlusstabelle: Stand nach 7. Runde

Platz/Teilnehmer	Verein	Punkte
1 Becking,Stephan	SC Turm Illingen	6.5
2 Weber,Tom	Luxemburg	6.0
3 Schiff,Armin	SC Réti Heusweiler	5.0
4 Hoegener,Claude	Luxemburg	5.0
5 Becker,Volker	Gambit Gusenburg	5.0
6 Maurer,Rainer	SC Rochade Saarlouis	5.0
7 Henschel,Anke	SC Turm Illingen	4.5
8 Dincher,Wolfgang	SV Schiffweiler	4.5
9 Lutz,Oliver	SC Trier-Süd	4.0
10 Haffner,Ernst-Georg	Gambit Gusenburg	4.0
11Fischbach,Michael	SC Turm Wadern	4.0
12 Marx,Patrick	SC Turm Wadern	4.0
13 Bauer,Stefan	SC Turm Wadern	4.0
14 Zölch,André	SC Turm Wadern	4.0
15 Schwarz,Berthold	SC Turm Wadern	4.0
16 Marburger,Konstantin	SC Turm Wadern	4.0
17 Holle,Cedric	SC Réti Heusweiler	4.0
18 Henschel,Friedrich	SC Turm Illingen	4.0
19 Holle,Eric	SC Réti Heusweiler	4.0
20 Marburger,Uwe	SC Turm Wadern	4.0
21 Sonnhalter,Stella	SC Réti Heusweiler	3.5
22 Wilhelm,Robin	SC Réti Heusweiler	3.0
23 Wagner,Jonas	SC Turm Wadern	3.0
24 Wilhelm,Kevin	SC Réti Heusweiler	3.0
25 Meiser,Michael	SC Réti Heusweiler	3.0
26 Kneip,Jakob	SC Traben-Trarbach	3.0

27 Birtel,Dominik	SC Turm Wadern	3.0
28 Brutscher,Klaus	SC Turm Wadern	3.0
29 Schmitt,Karl-Josef	Wadern	3.0
30 Geng,Dieter	SC Turm Wadern	2.5
31 Morbe,Jonas	SC Turm Wadern	2.5
32 Frey,Pascal	SC Turm Wadern	2.0
33 Meier,Jonathan	SC Turm Wadern	2.0
34 Wilhelm,Axel	SC Réti Heusweiler	2.0
35 Kollmann,Patrick	Gambit Gusenburg	2.0
36 Marburger,Hendrik	SC Turm Wadern	1.5
37 Dietzen,Maximilian	SC Turm Wadern	1.5
38 Gouverneur,Tobias	SC Turm Wadern	0.0



Fredi Dewald gratuliert dem Turniersieger Stephan Becking. Rechts daneben die Zweit- und Drittplatzierten, Tom Weber und Armin Schiff

Retrospektive: Oktober 1996

Das 10. internationale St. Ingberter Open gewann GM Thomas Luther (Empor Berlin) vor IM Viesturs Meijers (Riga) und Gregor Mainka (Zeppelin Heme). Bester Saarländer (siebter Platz) wurde der damals für Ingbert spielende IM Bernd Kohlweyer. Das Blitzturnier konnte GM Klaus Bischoff von der Solinger SG für sich entscheiden.

Ein etwas anderes «Schachturnier» wurde vom SSV ausgeschrieben: Vereine, die besondere, erfolgreiche Turnierveranstaltungen durchgeführt haben, qualifizieren für das Finale auf Bundesebene. Bedingung für die Teilnahme waren u.a. originelle, aussergewöhnliche Turniere. *red*

3. Sulzbacher Schnellschach Stadtmeisterschaft

Am Samstag den 26.08.06 war wieder der Tag des Deutschen Schachs. Dies ist ein besonderer Tag für alle Schachspieler, um ihren Sport oder Hobby der breiten Öffentlichkeit zu präsentieren. Das Schachspiel ist eine Spiel- und Sportart, die von Jung und Alt jederzeit und überall, ausgeübt werden kann. Wie viele Vereine in ganz Deutschland, so nutzte auch der Schachclub Sulzbach diesen Tag, um die 3. Sulzbacher Schnellschach-Stadtmeisterschaft durchzuführen.

Sowie im Vorjahr sollte das Turnier im Innenhof der Salzbrunnenhäuser stattfinden, was leider durch das schlechte Wetter verhindert wurde. Wir mussten deshalb in den Lesesaal der Stadtbibliothek ausweichen, der uns freundlicherweise von Herrn Degen zur Verfügung gestellt wurde. In diesem Zusammenhang bedanken wir uns auch bei der Sparkasse Saarbrücken und der Volksbank Dudweiler für die finanzielle Unterstützung.

Um den begehrten Stadtmeistertitel zu erringen, waren 29 Schachspieler aus dem gesamten Saarland angereist, darunter auch Frauen und Jugendliche. Leider verhinderte das schlechte Wetter unsere angestrebte Teilnehmerzahl von > 40. Der zweimalige Turniersieger 2004/05 und Titelverteidiger Valentin Kuklin war leider verhindert und konnte deshalb seinen Titel nicht verteidigen. Es wurden 7 Runden «Schweizer System» mit 15 Minuten Bedenkzeit gespielt. Gegen 18,30 Uhr war das Turnier nach spannendem Endspurt um die Preisgeld-Plätze beendet. Neuer Sulzbacher Schnellschach-Stadtmeister wurde Hans Georg Müller mit 6 Punkten. Den 2. Platz belegte Alex Hort vor Dominik Faas. Weitere Preise wurden an die beste Frau Sonja Noll, den besten Senior und den besten Jugendlichen verteilt.

Ein Höhepunkt war wieder einmal der traditionelle Kampf um die inoffizielle Stadtmeisterschaft im Freilandschach zwischen Bürgermeister H.W. Zimmer und Stadtverbandspräsident M. Burkert. Nach 2-stündigem zähen Ringen behielt M.

Burkert die Oberhand und revançierte sich damit für die Vorjahresniederlage. Die beiden Kämpfer versprachen Ihr Wiederkommen im nächsten Jahr und erhielten anschließend Ihre Siegerurkunden vom 1. Vorsitzenden des Schachclub Sulzbach.

Hans J. Staub



„Lasker“ TV 03 Kirkel

8. Schnellschach - Turnier

**Samstag, den 14.10.06 14.00 Uhr
in der Kirkeler Burghalle**



Preise:

1. Sieger:	75,--
2. Sieger:	50,--
3. Sieger:	40,--

Rating-Preise: Bester jeder DWZ-Gruppe
0-1200, 1201-1400, 1401-1600,
1601-1800, 1801-2000 jeweils 20,--

Startgeld:

Erwachsene: 7

Jugendliche: 5

Vereinsrabatt: pro 5 Teilnehmer aus einem Verein 5,--

Anmeldung vor Ort müssen bis spätestens 13.45 Uhr bei der Turnierleitung abgegeben werden.

Bei Interesse wird im Anschluss ein Blitzturnier angeboten.

Modus: 7 Runden Schweizer System, 15 Minuten pro Spieler.

Bei Punktgleichheit: Buchholzwertung, Sonneborn-Berger
Feinwertung, Blitzen bis zur Entscheidung.

Weitere Infos und Voranmeldung bei:

Walter Christmann Tel. 06849 / 6636 oder E-Mail:
walterchristmann@onlinehome.de

An alle

Vorsitzende der Vereine

Jugendleiter der Vereine

Präsidiumsmitglieder SSV

Vorstandsmitglieder SSJ

SJVMM 2006 / 2007

Liebe Schachfreunde,

anbei erhaltet ihr die Rundenpläne und Aufstellungen zur SJVMM 2006 / 2007. Beachtet bitte die Aufstellungsreihenfolge, da ich einige wenige Korrekturen wegen der 200-DWZ-Regelung vornehmen musste.

Nochmals hinweisen möchte ich auf die Doppelrunden in der U12 2. Saarlandliga. An einem Spieltag treffen an einem Spieltag 4 Mannschaften aufeinander. Diese spielen über Kreuz gegeneinander. Die zweite Runde beginnt unmittelbar nach Beendigung des letzten Spiels der ersten Runde.

Ergebnismeldung:

Am Spieltag vorzugsweise per eMail, notfalls telefonisch bis spätestens 22.00 Uhr durch die Heimmannschaft an den kommissarischen Spielleiter Dirk Müller (Email: webmaster@ssv1921ev.de oder 06881/896799 – Anrufbeantworter wird geschaltet sein). Die Meldung muss sämtliche Einzelergebnisse enthalten.

Alle Spielberichte müssen nach wie vor ausgefüllt werden - egal, ob die Meldung am Spieltag per eMail oder telefonisch erfolgt. Sie sind zu sammeln und auf Anfrage Dirk Müller (Auf Drei Eichen 47, 66571 Eppelborn) zu zusenden.

Neuanmeldungen erfolgen ausschließlich bei der Geschäftsstelle des SSV. Nach Überprüfung werden die Namen auf der Internetseite der SSJ veröffentlicht und sind ab diesem Zeitpunkt spielberechtigt.

Die gemeldete Reihenfolge der Aufstellung ist für die gesamte Saison bindend. Das Offenlassen von Brettern (auch unter Namensnennung) und Bretttausch sind nicht erlaubt. Fehlt ein Spieler, dann rücken alle Spieler (auch Ersatzspieler) auf. Tritt eine Mannschaft mit weniger als vier Spielern an, so muss bei drei Spielern das 4. Brett und bei zwei Spielern das 3. und 4. Brett offen gelassen werden (evtl. ohne Namensnennung). Ersatzspieler können höchstens dreimal in einer höheren Mannschaft bzw. einer anderen Spielklasse eingesetzt werden. Fehler in der Mannschaftsaufstellung haben den Partieverlust an allen davon betroffenen Brettern zur Folge.

Der gastgebende Verein benennt möglichst in Übereinstimmung mit dem Gastverein vor dem Spiel den Turnierleiter. Wenn beide Mannschaften keinen Turnierleiter stellen können, übernehmen beide Mannschaftsführer die Turnierleitung

Ich wünsche allen Spielern und Mannschaften in der kommenden Saison viel Erfolg.

Walter Sonnhalter
1. Vorsitzender SSJ

ROCHADE SSSJ

Mitteilungsorgan der Saarländischen Schachjugend im Saarländischen Schachverband

- 1. Vorsitzender:** Walter Sonnhalter,
email: w.sonnhalter@web.de
- 2. Vorsitzender:** VAKANT
- Jugendkassierer:** Jörg Kessler,
Tel. (p) (0 68 34) 6 17 64,
(d) (0 68 98) 10 38 93,
email: Kessler-Wadgassen@t-online.de
- Jugendlehrwart:** Reiner Orth,
Tel. (0 68 98) 1 65 69,
email: reinerorth@gmx.de
- Jugendturnierleiter:** Franz-Josef Becking
- Schulschachreferent:** Fritz Henschel,
Tel. (0 68 25) 37 21,
email: henschel-illingen@t-online.de
- Schriftführer/Referent für Öffentlichkeitsarbeit:** Dirk Müller,
Tel. (0 68 81) 89 67 99,
email: muellerdirk@ju-eppeborn.de
- Jugendsprecher:** Jennifer Thiery,
Tel.: (0 68 31) 8 18 66
email: Jenny_Thiery@web.de
- Mädchenwartin:** Melanie Luxenburger,
email: Melanie.Luxenburger@epost.de
Tel. (068 31) 50 104 62
- Referent für Leistungssport:** Franz Josef Becking,
email: franzjosefbecking@web.de
- Homepage der SSSJ:** <http://www.schachjugend-saar.de>

3. Heusweiler Herbst

Jugendopen

des Schachclubs Réti Heusweiler e.V.
für Jahrgänge 1989 und jünger

03. Oktober 2006

66265 Heusweiler-Obersalbach,
Dorfgemeinschaftshaus, Zum Weiherwald 2

Voranmeldung bis 29.09.2006, Anmeldeschluss am Spieltag um 10.15 Uhr
Beginn 10.30 Uhr 12.15 Uhr – 13.00 Uhr Pause
Siegerehrung gegen 15.30 Uhr

Modus: 7 Runden Schweizer System, Bedenkzeit 15 Min.

Auslosung: Win-Swiss-Chess

Startgeld: 4,- bei Voranmeldung und Überweisung bis 29.09.2006 auf Konto SC Réti Heusweiler e.V., Stadtparkasse Saarbrücken, Nr. 83141689, BLZ 590 501 01 danach 5,-

Preise: Geldpreise für die 3 Erstplatzierten der Altersgruppen A und B. Pokale für die 3 Erstplatzierten der Gruppen C, D und E. Pokale für das jeweils beste Mädchen, 2. und 3. Mädchenpreis bei mehr als 3 bzw. 5 Teilnehmerinnen in der Gruppe; Medaillen und Urkunden für alle Teilnehmer

Altersgruppen:

Gruppe A	1989 und jünger
Gruppe B	1992 und jünger
Gruppe C	1994 und jünger
Gruppe D	1996 und jünger
Gruppe E	1998 und jünger

Voranmeldung und Information:

Walter Sonnhalter, Kurhofer Straße 17, 66265 Heusweiler,
w.sonnhalter@web.de oder 06806 / 123 82



Saarländische Jugendeinzelmeisterschaft 2007



- Spielort:** Kulturzentrum Niederkirchen,
Ebereschestraße 18
- Spieltermine:** Die SJEM 2007 beginnt am 17. Oktober 2006 und endet am 21. Oktober 2006 mit der Siegerehrung nach der letzten Runde. Wegen dem längeren Anfahrtsweg als in den vergangenen Jahren spielen die Altersgruppen U10, U12 die Doppelrunden direkt hintereinander.
- 1. Runde:** für alle: Dienstag, 17.10.2006, 15.00 Uhr
- 2. Runde:** für alle: Mittwoch, 18.10.2006, 10.00 Uhr
- 3. Runde:** für U18, U16, U14
für U12, U10
Mittwoch, 18.10.2006 im Anschluss an Runde 2
- 4. Runde:** für alle: Donnerstag, 19.10.2006, 10.00 Uhr
- 5. Runde:** für alle: Freitag, 20.10.2006, 10.00 Uhr
- 6. Runde:** für U18, U16, U14
für U12, U10
Freitag, 20.10.2006 im Anschluss an Runde 5
- 7. Runde:** für alle: Samstag, 21.10.2006, 10.00 Uhr
- Spielklassen:**
- | | |
|------|-------------------|
| U18: | - 1989 und jünger |
| U16: | - 1991 und jünger |
| U14: | - 1993 und jünger |
| U12: | - 1995 und jünger |
| U10: | - 1997 und jünger |
- Spielzeit:** U18 – U14: 2 Std. für 40 Züge, ½ Std. für den Rest der Partie
U12 – U10: 1,5 Std. für 40 Züge, ½ Std. für den Rest der Partie
- Startgeld:** 5,- pro Spieler (wird den Vereinen später in Rechnung gestellt)
Ab 8 Teilnehmer pro Verein sind weitere Spieler startgeldfrei!
Bei Anmeldung vor Ort 7,50 pro Spieler
- Ausrichter:** SC Ostertal
- Titel:** Die Meister der Turniere erhalten die Titel «Saarl. Jugendmeister U18, U16, U14, U12, U10, 2007». Das bestplatzierte Mädchen in der jeweiligen Altersgruppe erhält den Titel «Saarl. Jugendmeisterin U18, U16, U14, U12, U10, 2007». Die Meister und Meisterinnen qualifizieren sich für die Deutschen Meisterschaften.
- Anmeldung:** möglichst per Email an Turnierleiter Franz-Josef Becking, franzjosefbecking@web.de, postalisch: Zum Markenberg 11, 66663 Merzig; (Tel. 06861 / 7 51 94) unter Angabe von Name, Vorname, Geburtsjahr, Verein, Pass-Nr., DWZ. Persönliche Anmeldung vor Ort am 1. Spieltag von 13.30 Uhr bis 14.30 Uhr.
- Meldeschluss:** Mittwoch, 11. Oktober 2006. Anmeldung vor Ort am 1. Spieltag noch von 13.30 Uhr bis 14.30 Uhr möglich -> dann mit erhöhtem Startgeld.
- Sonstiges:** Punkte, die hier nicht erfasst wurden, aber dennoch von Belang sind, werden vor Turnierbeginn bekannt gegeben. Änderungen und Ergänzungen dieser Spielordnung (SpO) behält sich der Spielleiter für dringende Fälle vor. Die teilnehmenden Spieler erkennen diese SpO an.

Walter Sonnhalter
1. Vorsitzender SSSJ

Schwalbacher Monatsturnier 2006 - 2007

- Start:** 09.10.2006, 18.30 Uhr.
- Wertung:** Es werden 12 Turniere gespielt.
- Ort:** Es werden die Punkte der 10 besten Turniere gewertet.
- Spielmodus:** Grundschule Sprengen
- Auslosung:** 5 Runden Schweizer System/20 min
- Startgeld:** nach Rangliste
- Preise:** 2 Euro
- Sonderpreise:** 100% des Startgeldes. 1. Preis garantiert 100 Euro
- Info:** Jugend, Senioren, DWZ
- Anmeldung:** Franz Josef Becking, Tel: 06861 - 751 94
- Am Turniertag bis 18.29 Uhr

Saarländischer Schulschachpokal 2006

Schule: Gesamtschule Riegelsberg

Spielort: Riegelsberghalle

Termin: Freitag, 10. November 2006,

Anreise bis 9:30 Uhr, Beginn 10.00 Uhr, Ende gegen 17 Uhr

Modus: Spielberechtigt sind Mannschaften aller allgemeinbildenden Schulen des Saarlandes. Zu Beginn des Turniers muss für jede Mannschaft eine Mannschaftsaufstellung mit Namen und Geburtsdaten der Spieler/innen abgegeben werden. Die Mannschaften müssen in der gemeldeten Reihenfolge (mit Ersatzspielern) spielen. Fehlt ein Spieler, so muss aufgerückt werden. Gleichzeitig wird eine Schulbescheinigung für alle aufgestellten Spieler/innen (mit Geburtsdatum!) benötigt. Es werden 7 Runden Schnellschach im Schweizer System gespielt. Die Bedenkzeit beträgt 15 Minuten pro Spieler/in und Partie. Eine Änderung dieses Spielmodus bleibt bei ungünstiger Teilnehmerzahl vorbehalten. Die Gruppeneinteilung erfolgt nach der Meldezahl. Auch wenn mehrere Altersklassen in einer Gruppe spielen, erfolgt eine Wertung nach Altersklassen. Jede teilnehmende Mannschaft erhält eine Urkunde, die Siegermannschaft in jeder Altersklasse einen Pokal.

Altersklassen:

WK1: Geburtsjahrgänge 1986 und jünger
 WK2: Geburtsjahrgänge 1990 und jünger
 WK3: Geburtsjahrgänge 1992 und jünger
 WK4: Geburtsjahrgänge 1994 und jünger
 WK5: Geburtsjahrgänge 1996 und jünger

Meldung:

Bis zum 6.11.2006 per Email an:
 henschel-schach@schlau.com Betreff: Schulschachpokal
 Meldungen per Email werden umgehend bestätigt
 Friedrich Henschel, Am Zimmerplatz 26a, 66557 Illingen,
 Tel. 0 68 25 / 37 21

Sonstiges:

Die Teilnehmer/innen erhalten einen Imbiss.

SAARLÄNDISCHE SCHULSCHACHMEISTERSCHAFT 2006/2007

Ausrichter: Alle allgemeinbildenden und beruflichen Schulen, die Saarländische Schachjugend im Saarländischen Schachverband e.V.

Termine und Ort für die 1. 2. und 3. Runde (voraussichtlich)
 1. 2. und 3. Runde: **Freitag, 1. Dezember 2006, 14.00 Uhr**

Ort: Johannes-Kepler-Gymnasium Lebach

Termine für die weiteren Runden
 4. und 5. Runde: Montag, 11. Dezember 2006, 14.00 Uhr
 weitere Runden je nach Meldezahl

Teilnehmer

Altersklasse I Jahrgänge 1986 und jünger für Jungen und Mädchen
 Altersklasse II Jahrgänge 1990 und jünger für Jungen und Mädchen
 Altersklasse III Jahrgänge 1992 und jünger für Jungen und Mädchen
 Altersklasse IV Jahrgänge 1994 und jünger für Jungen und Mädchen
 Altersklasse G Grundschule Klassen 1 - 4
 Altersklasse M Jahrgänge 1986 und jünger für Mädchen

Austragungsmodus

Die Mannschaften müssen in der gemeldeten Reihenfolge (mit Ersatzspielern) spielen. Fehlt ein Spieler, so muss aufgerückt werden. Die Bedenkzeit beträgt 40 Minuten pro Spieler/in für jede Partie. Der Austragungsmodus ist in jeder Wettkampfklasse von der Meldezahl abhängig. (Rundensystem; bei mehr als 8 Mannschaften: Schweizer System)

Meldetermin

Per Email bis zum 27. November 2006
 Adresse: henschel-schach@schlau.com Betreff: Schulschachmeisterschaft
 Adresse: Friedrich Henschel, Am Zimmerplatz 26a, 66557 Illingen; Tel.: 0 68 25 / 37 21
 Nach Eingang der Meldungen werden den Schulen weitere Informationen zugesandt.
 Email-Meldungen werden umgehend bestätigt.

Hinweise

Die Spielordnung, weitergehende Informationen, Meldeformulare usw. können unter den folgenden Adressen eingesehen bzw. heruntergeladen werden:
 Internetseite der saarländischen Schachjugend: <http://www.schachjugend-saar.de/>
 Bildungsserver Saarland: <http://www.bildungsserver.saarland.de/schulsport.htm>

Tandemturnier



Ausrichter: SC 1928 Eppelborn e.V.
Wo? Gasthaus «Zur Alten Mühle»
 (Vereinslokal)
 Prümburgstr. 7, 66571 Eppelborn
 Tel.: 0 68 81 / 75 07

Wann? **Freitag, 27.10.2006, ab 19 Uhr**
Startgeld: 6 Euro pro Mannschaft

Spielmodus: 1 Mannschaft besteht aus 2 Spielern. Jeder hat 5 Min. Bedenkzeit pro Partie. Figuren, die geschlagen werden, darf man seinem Mitspieler zum Einsetzen geben. Regeln werden vor Spielbeginn bekannt gegeben. Die Anzahl der Runden richtet sich nach der Anzahl der gemeldeten Mannschaften.

Weitere

Preise: 100% Ausschüttung der Startgelder
Anmeldeschluss 18:45 Uhr vor Ort.

Informationen erhältlich bei Ulrich Schmitt, tandem2006@gmx.de

Schachtermine 2006/07

SMM: 2. Runde Sonntag, 08.10.06, 3. Runde Sonntag, 05.11.06, 4. Runde Sonntag, 26.11.06, 5. Runde Sonntag, 14.01.07, 6. Runde Sonntag, 28.01.07, 7. Runde Sonntag, 11.02.07, 8. Runde Sonntag, 11.03.07, 9. Runde Sonntag, 25.03.07

OSW: 1. Runde Sonntag, 15.10.06, 2. Runde Sonntag, 29.10.06, 3. Runde 19.11.06, 4. Runde Sonntag, 10.12.06, 5. Runde Sonntag, 04.02.07, 6. Runde Sonntag, 25.02.07, 7. Runde Sonntag, 18.03.07. - *Runden 8 und 9 standen zu Redaktionsschluss noch nicht genau fest* -

SSMM: 2007: Samstag, 07.07.07

SSEM: 2007: Samstag, 11.11.06

SBEM: Dienstag, 01.05.07

SPEM: 2. Runde Samstag, 30.09.06, 3. Runde Samstag, 14.10.06, 4. Runde Samstag, 02.12.06, 5. Runde Samstag, 20.01.07, Finale Sonntag, 21.01.07

SPMM: 1. Runde Samstag, 03.02.07, 2. Runde Samstag, 24.02.07, 3. Runde Samstag, 12.05.07, 4. Runde Samstag, 19.05.07, 5. Runde Samstag, 02.06.07, Finale: Sonntag, 03.06.07

SEM: Freitag, 30.03. bis Samstag, 07.04.07 in Heusweiler

GV des SSV: Samstag, 21.04.07

FRAUEN:

Regionalliga: 1. Runde Sonntag, 22.10.06, 2. Runde Sonntag, 03.12.06, 3. Runde Sonntag, 28.01.07, 4. Runde Sonntag, 04.03.07, 5. Runde Sonntag, 15.04.07

SFEM: 1. Runde Samstag, 20.01.07, 2. Runde Freitag, 02.02.07, 3. Runde Samstag, 24.02.07, 4. Runde Samstag, 10.03.07, 5. Runde Samstag, 24.03.07

SFBEM: Samstag, 12.05.07

SFSSEM: Samstag, 28.04.07

JUGEND:

SJVM: 2. Runde Sonntag, 01.10.06, 3. Runde Sonntag, 12.11.06, 4. Runde Sonntag, 03.12.06, 5. Runde Sonntag, 17.12.06, 6. Runde Sonntag, 21.01.07, 7. Runde Sonntag, 25.02.07

SJEM: Dienstag, 17.10. bis Samstag, 21.10.06 in der Grundschule Elm-Sprengen

SJBMM: Samstag, 13.01.07

SJPM: 1. Runde Samstag, 17.03.07, 2. Runde Samstag, 28.04.07, 3. Runde Samstag, 05.05.07, 4. Runde Sonntag, 15.05.07

Nachwuchs-Cup: 1. Runde Sonntag, 18.03.07, 2. Runde Sonntag, 22.04.07, 3. Runde Samstag, 06.05.07

SCHULSCHACH:

Schulschach-CUP: Freitag, 10.11.06 in Riegelsberg

BUNDESTERMINE:

DEM: Samstag 20. bis Sonntag, 28.01.07 in Bad Königshofen

DPMM: Vorrunden Samstag, 25.11.06, Sonntag, 26.11.06, Zwischenrunden Samstag, 13.01.07, Sonntag, 14.01.07, Viertelfinale Samstag, 10.02.07

DPEM: Vorrunden Samstag, 25.11.06, Sonntag, 26.11.06

DBEM: Samstag, 02. und Sonntag, 03.12.06 in Edenkoben

1.+2. BL der Frauen: 1.+2. Runde: Samstag, 21. und Sonntag, 22.10.06, 3.+4. Runde: Samstag, 02. und Sonntag, 03.12.06, 5. Runde Sonntag, 07.01.07

- *Alle Termine ohne Gewähr, da geringfügige Änderungen möglich sind. Bitte zusätzlich aktuelle Ausschreibungen beachten!*

Werte Vorsitzende, Jugendwarte und Mannschaftsführer,

Nach dem in der vergangenen Woche der 2. Vorsitzende und Landesjugendspielleiter Christoph Backes völlig überraschend von seinen Ämtern zurückgetreten ist, habe ich, Dirk Müller, bisheriger Referent für Öffentlichkeitsarbeit und Schriftführer in der Saarländischen Schachjugend, die Spielleitung der Jugendsaison 2006/07 kommissarisch übernommen. Für alle Teilnehmer, insbesondere die Mannschaftsführer und Jugendwarte ändert sich nun folgendes:

Die Ergebnismeldung erfolgt entweder per E-Mail an die E-Mailadresse webmaster@ssv1921ev.de oder telefonisch unter 06881/896799 (ein Anrufbeantworter wird geschaltet sein; die Meldung muss alle Einzelergebnisse enthalten) am Spieltag bis spätestens 22 Uhr (vgl. JspO). Die Adresse, an die bei Aufforderung die Meldekarte gesendet werden muss, lautet:

**Dirk Müller
Auf Drei Eichen 47
66571 Eppelborn.**

Die gemachten Angaben bezüglich der Ergebnismeldung in dem Rundschreiben der Geschäftsstelle verliert mit sofortiger Wirkung ihre Gültigkeit.

In den nächsten Tagen wird auf der Seite der Saarländischen Schachjugend auch die Ergebnisdienstseite in Betrieb genommen.

In diesem Sinne wünsche ich allen Jugendlichen eine erfolgreiche Saison, und hoffe, dass wir das ohne große Probleme über die Bühne bekommen.

Gruß

Dirk Müller

Referent für Öffentlichkeitsarbeit in der Saarländischen Schachjugend

www.schachjugend-saar.de

4. Schwalbacher Weihnachtsopen 2006

- Termin:** 26.12. bis 30.12.2006
- Spielort:** Turn und Festhalle Elm
66773 Schwalbach/Saar
- Modus:** 7 Runden Schweizer System
ELO und DWZ Auswertung
- Bedenkzeit:** 2 Stunden 40 Züge,
dann 1 Stunde für den Rest
- Runden:** 1. Runde 26.12.2006 17.00 Uhr
2.+3. Runde 27.12.2006 10.00 und 16.00 Uhr
4. Runde 28.12.2006 14.00 Uhr
5+6. Runde 29.12.2006 10.00 und 16.00 Uhr
7. Runde 10.00 Uhr
anschließend Siegerehrung
Nach der Siegerehrung findet ein Blitzturnier statt!
- Startgeld:** Erwachsene 30,- Euro,
Jugend U20 20,- Euro,
Schüler U14 10,- Euro
- Preise:** 300/250/200/150/100/ Euro
DWZ unter 2000, 1800, 1600,1400, je 80/70/50
Jugend, Schüler, Senioren, Damenpreis je 50 Euro.
Preise bei 100 Teilnehmern, bei mehr erhöht sich
das Preisgeld. Keine Doppelpreise.
Elo/DWZ Auswertung
- Info/
Anmeldung:** Tel: Franz Josef Becking 068 61 - 751 94
E-mail: franzjosefbecking@web.de
www.schachvereinschwalbach.de
www.frajos.de

Der Fehlerteufel hat wieder einmal zugeschlagen. In Ausgabe 09/06 der Rochade Saarland ist auf Seite 10 ein fehlerhaftes Diagramm abgebildet. Auf dem Feld d3 steht selbstverständlich keine weiße Dame sondern der weiße König. *Kontrolle:* Weiß: Kd3, Tg4, Ld2. Schwarz: Kf1, Bf3. Weiß am Zug setzt im dritten Zug matt. Die Lösung gibts in der nächsten Ausgabe.

red



Endspiel-Ecke

Elementare Turmendspiele - Teil 3

(Fortsetzung aus Heft 08/06)

Turmendspiele mit Randbauern

Im abschließenden Kapitel der Turmendspiele befassen wir uns mit den Randbauern. Da diese Stellungstypen besondere Eigenschaften aufweisen, können die Regeln der beispielsweise Zentrumsbauern nicht übertragen werden. Die Behandlung von Turmendspielen mit Randbauern ist meistens auch weniger kompliziert. Daher wird hier nur auf die Fälle eingegangen, in denen sich der Bauer bereits auf der siebten (zweiten) Reihe befindet und sein König auf dem Umwandlungsfeld steht. Der Bauer kann dann logischerweise nur dann umgewandelt werden, wenn der König das Umwandlungsfeld verlässt. Folglich wird der Verteidiger versuchen, seinen Gegner daran zu hindern. Dazu bestehen grundsätzlich zwei Möglichkeiten: die Fluchtfelder b7 und b8 bzw. g7 und g8 können durch einen König auf c7/c8 bzw. f7/f8 stehenden König kontrolliert werden. Die andere Möglichkeit ist ein postierter Turm auf der b- bzw. g-Linie. Zuerst die Stellungen, in denen der König der Bauernpartei durch den gegnerischen König im Eckfeld gehalten werden soll:



Diagramm 4

In Diagramm 4 kann Schwarz am Zug mit **1...Tc1** problemlos remis halten. Weiß verbleiben dann nur noch verpuffende Schachgebote von der Seite: **2.Th7+ Kc8 3.Th8+ Kc7 4.Th7+ Kc8** usw. Aber auch wenn Weiß am Zug durch **1.Tc2+** mit seinem Turm selbst die c-Linie besetzt, kann der Verteidigende sich retten: **1...Kd7 2.Kb7 Tb1+ 3.Ka6 Ta1+ 4.Kb6 Tb1+ 5.Kc5 Ta1 6.Th2 Kc8!** mit Remis.

Falsch wäre hingegen **6...Tc1+ 7.Kb4 Tb1+ 8.Ka3 Ta1+ 9.Ta2** bzw. **7...Ta1 8.Th8! Txa7 9.Th7+** und **7...Tc8 8.Ta2 Ta8 9.Kb5 Kc7 10.Ka6** nebst **11.Tc2+**. Keinen Unterschied würde es machen, wenn der verteidigende König auf c8 stünde, da er nach **1.Tc2+** wie in obiger Variante nach d7 ausweichen könnte.

Steht der schwarze König also auf c7/c8 (synonym f7/f8), so ist die Partie bei korrektem Spiel remis.

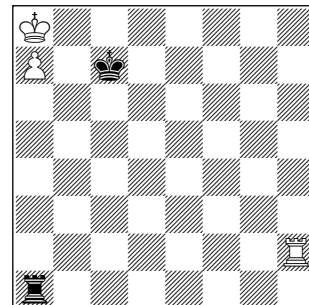
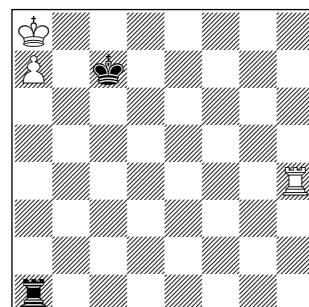

Diagramm 4.1

Beachtung verdient jedoch noch Diagramm 4.1: der wT steht bereits auf der vierten Reihe, so dass nach **1.Tc4+** das planmäßige **1...Kd7** an **2.Kb7 Tb1+ 3.Ka6 Ta1+ 4.Kb6 Tb1+ 5.Ka5 Ta1+ 6.Ta4** scheitert. Jedoch kann Schwarz hier mit **1...Kb6 2.Kb8 Txa7! 3.Tb4+ Kc5** das Remis erreichen. Allerdings wäre **1...Kb6** nicht möglich wenn der sK in 4.1 auf c8 stünde. Daher sind die Felder c7 bzw. f7 grundsätzlich c8 bzw. f8 vorzuziehen.