

MERZIGER STADTMEISTERSCHAFT, RETROSPEKTIVE	4
AUSLOSUNG SMM 2006/07	5-8
AUSLOSUNG UND AUFSTELLUNG SJVMM	11-16

REDAKTIONSSCHLUSS OKTOBER: 13. SEPTEMBER



Saarländischer
Schachverband
gegr. 1921

Herbert Bastian im Gespräch mit Axel Dohms

Der Olympia-Ausschuss des deutschen Schachbundes begleitet die Zeit bis zum großen Ereignis 2008 mit diversen, werbewirksamen Aktionen. Selbstverständlich werden diese auch dokumentiert, unter anderem von vielen fleißigen Mitarbeitern in ganz Deutschland. Ein engagiertes Mitglied dieser fleißigen Helfer ist Axel Dohms. Sein Arbeitsschwerpunkt liegt in der Ausbildungsoffensive, aber auch in der Arbeit mit der Jugendolympiemannschaft....

Diesmal sprach er mit Herbert Bastian. Herbert Bastian ist seit 1992 Präsident des saarländischen Schachverbandes, Internationaler Meister, 18-facher Landesmeister und A-Trainer im Deutschen Schachbund. Er leitet selbst mehrere Schulschachgruppen und macht sich unermüdlich für den Schwerpunkt Schulschach stark. Der Vater von fünf Kindern ist Autor einer Schach-Grundkursreihe für Schüler.

Herbert Bastian: ein Schach-Multitalent

Ein Tag im Leben eines passionierten Schach-Pädagogen

von Axel Dohms

Wir kennen das alle: der eine spielt prächtig, erklärt aber nur mäßig, der andere ist ein Patzer, jedoch ein Erklärungs-Weltmeister. Der eine ist ein Organisationstalent, aber ein Chaotenspieler. Und umgekehrt. Nur wenigen ist es vergönnt, alle Fähigkeiten, die rund ums Schach gefragt sind, in einer Person zu vereinigen. Einer von ihnen ist Bastian. Ich treffe ihn anlässlich der diesjährigen Bezirks-Schulschach-Mannschaftsmeisterschaft.

Herbert Bastian (Jahrgang 52) ist Lehrer für Physik und Mathematik an einer Gesamtschule, Vorsitzender des Saarländischen Schachverbandes seit 1992, 2. Vorsitzender der Schachvereinigung Saarbrücken («pro forma, damit das Amt besetzt ist»), die diesen Wettbewerb austrägt. Für sie spielt er an Brett 1 in der Oberliga wie seit vier Jahren für Epinal in der zweiten französischen Liga. Er hat Erfahrungen in der Bundesliga als Mitglied des Münchener Schachklubs 1836, für den er von 1982-1992 tätig war. Eine feste, bekannte Größe in der Schachszene. Aber nur ein kleiner Ausschnitt seiner Aktivitäten. Die reichen über den Rand der 64 Felder weit hinaus.

Denn er ist Mitglied der Ausbildungskommission, der früheren Lehrkommission; des weiteren Sprecher des Arbeitskreises der Landesverbände, mithin bundesweit tätig: «Da geht viel Arbeit rein.» In der Trainerausbildung engagiert er sich ebenfalls, nicht nur lokal, sondern regional im süddeutschen Raum. Manch bekanntem Namen hat er zum B-Schein verholfen.

Wo liegt der Schwerpunkt seiner Tätigkeiten? «Kann ich nicht genau sagen. Das schwankt. Vielleicht beim Fußball» (lacht). Denn das macht er auch noch wöchentlich, um sich für sein Mammutprogramm fit zu halten. «Nein, im Ernst, ich weiß es nicht. Oder doch: Management und Entscheidungsfindung.» Nicht zu vergessen schließlich das Schachsportabzeichen, das er 1998 mit aus der Taufe gehoben hat.

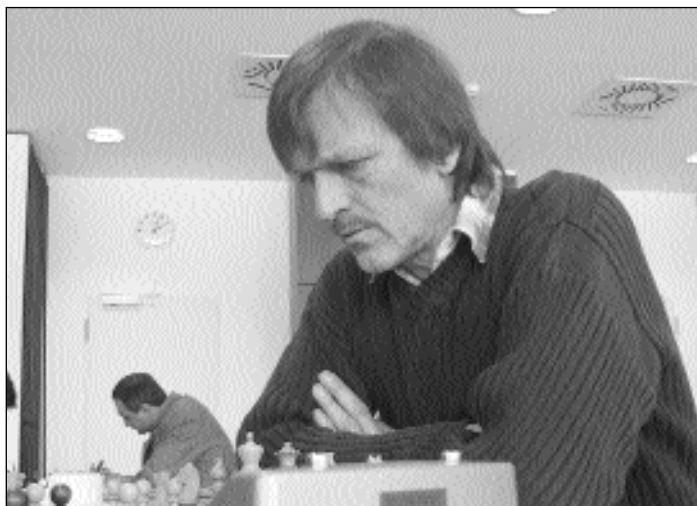

Multitalent Bastian am Brett

«Darüber will ich bis zum Ende des Jahres ein Buch schreiben. Das hat sich wegen privater Turbulenzen im letzten Jahr verzögert. Haus, Heirat (die zweite) und erneut Nachwuchs.» «Herzlichen Glückwunsch, Herr Bastian! Fehlt nur noch das Bäume pflanzen. Oder die Nachwuchsbetreuung im wörtlichen und übertragenen Sinn.» Tatsächlich hat er Frau und Kind gleich zur heutigen Veranstaltung mitgebracht, sie zum Familienausflug umfunktionierte.

Er ist mit 48 Schülern der Gesamtschule Riegelsberg angereist. Zwölf Mannschaften! «Es hätten durchaus mehr sein können, einige Teilnehmer haben abgesagt.» Fast zehn Prozent bei einer Schülerzahl von insgesamt 550! «Vorgestern habe ich die Eltern benachrichtigt, die mich gut kennen und ich sie. Da macht die Organisation, Fahrdienst usw. keine Schwierigkeit. Eine eingespulte Sache.»

Und erwähnt die nächste, wichtige Voraussetzung: «Ich habe einen Schulleiter, der dem Schach sehr gewogen ist. Viele Schulen kämpfen um ihr Profil, um zukünftig zu überleben. Da ist Schach eine große Hilfe. Und ein Werbeträger.» Wie steht's mit einem Förderverein? «Richtig, haben wir, der unterstützt uns ebenfalls.» Bastian macht dann nähere Angaben zu den Mannschaftsaufstellungen: «Längst nicht alle Mannschaften entstammen einer Schach-AG. Etliche sind über andere

Veranstaltungen wie Ausflüge, Spaghetti-Essen, Schulfeste und dergleichen, wo immer ein Brett parat steht, dazu gekommen und spielen heute ihr erstes Turnier. Die Motivation geht über das Spielen, nicht über die Leistung. Das ist unsere Devise. Motivation durch Tun. Das wird eine Art Selbstläufer, aus dem sich alles andere ergibt.» Um hinzuzufügen: «Der Erfolg gibt uns Recht. Wir haben den Saarländischen Schulschachcup bereits

dreimal an unserer Schule ausgerichtet, dieses Jahr peilen wir ihn wieder an. Unsere erste Mannschaft, das Aushängeschild, hat kürzlich bei den saarländischen Schulmeisterschaften den zweiten Platz belegt vor einem ganzen Haufen Gymnasien.» Der andere, entscheidende Weg: «Dreißig Jungen und Mädchen aus meiner Klasse haben im Rahmen eines offiziellen Förderunterrichts Schachunterricht bekommen, fünfzehn sind bei der Stange geblieben. Übrigens mit Hilfe meines Grundkurs 1.»

Ach du liebe Güte, das hätten wir bei der Aufzählung und Beschreibung seiner vielfältigen Aufgabenbereiche beinahe ganz vergessen: seine didaktische Arbeit als Schachbuch-Autor. Zu der ich ihm sehr herzlich gratuliere. Sie ist ja der eigentliche Auslöser für eine Begegnung mit ihm gewesen.

Die drei Themenhefte, mit denen ich ständig arbeite, seitdem ich sie vor Monaten - reichlich spät, zugegeben - entdeckt habe. «Denn die verstecken sich



Volles Haus bei der Bezirks-Schulschach-Mannschaftsmeisterschaft

ein bisschen, sind nicht überall erhältlich. Wie kommt das, Herr Bastian? Ich habe sie über «EuroSchach Dresden» erstanden.» «Ja, nur da sind sie zu beziehen. Das hat seinen Grund: ein Teil des Erlöses geht an die Deutsche Schulschachstiftung. Ich wollte außerdem den Preis drücken, so dass er auch für Kinder erschwinglich bleibt. Das wäre in einem größeren Verlag mit Sicherheit nicht möglich gewesen. Ich habe das Ganze vorfinanziert und bin jetzt, da der 1. Band in 2000 Exemplaren verkauft ist, allmählich bei Plus-Minus-Null angekommen. Eine andere Überlegung spielte auch eine Rolle: ich wollte mit einer kleinen Auflage in Hunderter-Schritten einsteigen, um Reaktionen und Kritik in der Folge berücksichtigen zu können. Die war übrigens erstaunlich; viele Trainer fanden die Bände zu anspruchsvoll. Aber die Kinder kommen nach meiner Erfahrung mit ihnen gut zurecht. Freilich sind zahlreiche Kniffel-Aufgaben dabei. Aber sie lieben und fordern sie, denn wollen sie beweisen. Etwas anderes wünschen sie sich ebenfalls: die Angaben des Namens, des Orts und des Jahres. Das gibt mir als Lehrer die Möglichkeiten, Erzählungen einzubauen. Schachausbildung und Schachgeschichte bildet eine unzertrennliche Einheit.»

Was hat den Anstoß zu den Übungsheften gegeben? «Das hat eine Vorgeschichte. Im Saarland wurde in den 90er Jahren ein Lehrplan entwickelt, jedoch wurde er nicht so recht angenommen, weil das passende Buch dazu fehlte. Also habe ich mich an die Arbeit gemacht.» «Und wie viel Zeit hat sie verschlungen?» «2-3 Stunden pro Seite, 6 bis 9 Monate jeweils.»

So, nach der ausgiebigen Plauderei ist die Stunde des Betreuers wieder gekommen; denn es geht in die beiden Schlussrunden. Zuvor streichelt er seine Frau und sein Neugeborenes. Er spendiert hier Lob, da ein Getränk. Erklärt den Rundenstand und die Siegesaussichten. Ermuntert jeden. «Herr Bastian, ich habe drei Punkte aus sechs Partien» - Sehr gut - «Herbert, ich habe den Manuel geschlagen!» - Schau einer an - Entspannt, unaufgeregt. Selbst das Fotografieren schafft er zwischendurch.

In der Zwischenzeit ist Holger Donauer in den schön gelegenen Garten des VHS-Zentrums, dem Veranstaltungsort, innerhalb des ehemaligen Schlosses mitten in der Altstadt gekommen. Die hatte es schon Goethe angetan, wie ich bei einem halbstündigen Rundgang einer vor dem Ludwigsplatz eingelassenen Metalltafel entnehmen konnte.



Herr Donauer (Jahrgang 65) (im Bild rechts) ist Dipl.-Psychologe und seit einem Jahr 1. Vorsitzender der Schachvereinigung Saarbrücken. Er lässt sich über Verein und Wettbewerb aus: «2000/2001, als der Verein in Nöten war, die Zahl der Mitglieder absackte, hat mein Vorgänger, Herr Yazdkhasti, beschlossen, an die Schulen zu gehen, um a) die Kinder für das Schach zu gewinnen und b) die Öffentlichkeit zu erreichen. Begünstigt wurde der Entschluss dadurch, dass ein Konzept des Kultusministeriums mit genau der Zielsetzung «Schule + Verein» vorlag. Es förderte diese Kooperation obendrein für zwei Jahre nach

Antragstellung: 13 Euro pro Unterrichtseinheit, bei maximal 40 Stunden im Halbjahr.» Holger Donauer setzt die Arbeit zielstrebig fort: «Wir haben in Saarbrücken und Umgebung acht Schulen mit Schach. Eine neunte kommt nach den Sommerferien dazu. Wir bemühen uns, jede AG auch nach Ablauf der Förderung zu erhalten. Vor allem durch Fördervereine.» Das trägt ganz offensichtlich seine Früchte: «Die Schachvereinigung Saarbrücken hat das Turnier erstmals 2001 für Schüler aus Schulen durchgeführt, die von unseren Mitgliedern betreut werden. Damals 25 Teilnehmer. In diesem Jahr wird die Grenze von 150 Teilnehmern geknackt.»

Eine Versechsfachung in 5 Jahren, das erinnert einen fast an die Weizenkornglegende! «Dem Verein hat es auch aus der Misere geholfen. Wir sind bei stolzen 115 Mitgliedern angekommen.» Am Schluss betont er noch eine Besonderheit dieses Turniers: «Wir bewerten in drei Gruppen nicht nur die Leistung der Besten. Wir haben zusätzlich einen Wanderpokal

ausgelobt für die Schule, welche die meisten Brettunkte erzielt. Eine Belohnung für ihre Aktivität, gewissermaßen. Denn klar ist: je mehr Mannschaften sie stellt, um so größer sind die Erfolgchancen auf den Pokal.»

Kurz nachdem die Siegerehrung in Anwesenheit der Bezirks-Bürgermeisterin pünktlich um 14.30 Uhr, wie in der Turnierausschreibung vorgesehen, begonnen hat - was auch nicht immer und überall der Fall ist -, verabschiedete ich mich von Herbert Bastian, der seinen zwei Wochen alten Winzling genüsslich in den Armen hält. «Tschüss, bis zum nächsten Mal» - «Auf Wiedersehen.»

Auf der Rückfahrt fällt mir ein: was ist aus dem Preis «Trainer des Jahres» geworden? Nichts mehr davon gehört. Wird der jährlich, alle zwei, alle vier Jahre vergeben? Oder war es eine Eintagsfliege? Mein unmaßgebliches Fazit: ich bin heute einem ernsthaften Kandidaten dafür begegnet.

Schwalbacher Schachmarathon

Am 29.07.2006 veranstaltete der Schwalbacher Schachverein einen Schachmarathon. Gespielt wurden 21 Runden à 15 Minuten pro Spieler und Partie. Um 20.30 ging es los.

Es nahmen 46 Spieler daran teil. Der jüngste Teilnehmer war der erst 10-jährige Jan Grewenig aus Heusweiler. Er spielte das Turnier bis zu Ende mit (was nicht allen gelang) und belegte mit 10,5 aus 21 Partien einen guten Mittelfeldplatz. Sieger wurde der für Illingen in der Oberliga spielende Stephan Becking. Er gewann 18 mal und spiel-

te dreimal remis. Reinhold Mayer vom Oberligisten Saarbrücken wurde mit 18,5 Punkten Zweiter, Helmut Biegler erreichte mit 17 Punkten den dritten Platz, vor Jean Marc Müller und Hanno Spengler. Das Turnier fand in freundschaftlichem Rahmen statt. Zwischen den Runden konnte man sich mit Schwenker, Würsten, kalten Getränken und Kaffee stärken. Um 8.30 Uhr wurden dann die Sieger geehrt, anschließend fand das Turnier bei einem gemütlichen Frühstück einen würdigen Abschluss.

Franz-Josef Becking

Abschlusstabelle: Stand nach der 21. Runde

Rang/Teilnehmer	Titel	TWZ	Verein	S-R-V	Punkte	Buchh
1. Becking,Stephan	FM	2346	SC Turm Illinge	18-3-0	19,5	249,5
2. Müller,Reinhold		2121	SV Saarbrücken	18-1-2	18,5	249,0
3. Biegler,Helmut		2074	SC Turm Illinge	16-2-3	17,0	252,5
4. Mayer,Jean-Marc		2182	SV Saarbrücken	14-3-4	15,5	252,0
5. Spengler,Hanno		2067	SC Turm Winterb	13-3-5	14,5	254,0
6. Augustin,Christian		1872	SF Wadgassen/Di	11-2-8	12,0	257,5
7. Pohlig,Bernd		2099	SF 1957 Hülzwei	10-4-7	12,0	254,5
8. Bender,Wolfgang		1887	En Passant Völk	8-7-6	11,5	257,0
9. Faas,Dominiik		1987	SV Steinitz Püt	11-1-9	11,5	255,5
10. Rückert,Helge		2080	SC Turm Illinge	10-3-8	11,5	252,5
11. Klicker,Fritz		1904	SV Riegelsberg	9-4-8	11,0	246,0
12. Maurer,Rainer		1917	SC Rochade Saar	9-4-8	11,0	245,0
13. Becker,Carsten		1827	SV Schwalbach	9-4-8	11,0	239,0
14. Bäumer,Frank		1822	SF Wadgassen/Di	7-8-6	11,0	239,0
15. Wehner,Fred		1930	SG K' lautern/Me	9-4-8	11,0	236,5
16. Alimbekov,Urij		1462	SC Sulzbach	11-0-10	11,0	177,0
17. Schmitt,Adolf		1747	SF 1957 Hülzwei	9-3-9	10,5	254,0
18. Courtial,Ralf		1772	Gema St.Ingbert	10-1-10	10,5	253,0
19. Dietzen,Corinna		2009	SF Wadgassen/Di	9-3-9	10,5	241,5
20. Maas,Edmund		1877	SV Schwalbach	8-5-8	10,5	239,5
21. Röhrig,Andreas		1650	SV Riegelsberg	10-1-10	10,5	238,5
22. Pitsch,Wolfgang		1751	SF Wadgassen/Di	7-7-7	10,5	213,0
23. Grewenig,Peter		1664	SC Reti Heuswei	8-5-8	10,5	211,5
24. Spindler,Jean-Luc		1558	SV Saarbrücken	8-5-8	10,5	210,5
25. Grewenig,Jan		1426	SC Reti Heuswei	10-1-10	10,5	207,0
26. Hagnere,Cedric		1261	SC 1928 Eppelbo	9-3-9	10,5	186,0
27. Trienens,Thomas		1355	SC Bubach-Calme	9-3-9	10,5	175,0
28. Kessler,Jörg		1704	SF Wadgassen/Di	7-6-8	10,0	230,5
29. Huth,Oliver		1699	Saarbrücker Gam	8-4-9	10,0	228,5
30. Lukas,Hubertus		1716	SC Turm Siersbu	9-2-10	10,0	218,0
31. Maurer,Dennis		1266	SC Rochade Saar	8-4-9	10,0	211,5
32. Kunz,Pawel		1721	SC Sulzbach	9-1-11	9,5	226,5
33. Groß,Ernst		1584	SV Riegelsberg	9-1-11	9,5	186,0
34. Mueller,Dirk		1178	SC 1928 Eppelbo	8-3-10	9,5	176,0
35. Wolf,Ulrich		1894	SC Caissa Schwa	7-4-10	9,0	242,0
36. Ley,Janine		1610	SF Wadgassen/Di	5-8-8	9,0	185,0
37. Resch,Andreas		1320	SC 1928 Eppelbo	7-4-10	9,0	175,5
38. Neumann,Tanja		1185	SF Wadgassen/Di	5-7-9	8,5	199,0
39. Leonhardt,Herbert		1582	SC 1920 Dudweil	3-11-7	8,5	190,5
40. Nischik,Natascha		1486	SF Wadgassen/Di	4-9-8	8,5	182,5
41. Golunski,Dariusz		1550	Zweibrücken	6-4-11	8,0	185,5
42. Löw,Bernd		1570	SV Schwalbach e	2-11-8	7,5	185,5
43. Metzler,Janett		1102	En Passant Völk	5-4-12	7,0	188,5
44. chef		1507	SG 1927 Ens Dorf	4-4-7	6,0	125,5
45. Noll,Sonja		1750	SC GEMA St.Ingb	4-3-14	5,5	193,0
46. Wolf,Pierre			SC Caissa Schwa	2-2-17	3,0	179,5

IMPRESSUM

Rochade Saarland ist das offizielle Verkündungsorgan des Saarländischen Schachverbandes**Wichtige Adressen:****Geschäftsstelle des SSV:****Saarländischer Schachverband 1921 e.V.**

Hermann Neuberger Sportschule 1, 66123 Saarbrücken,

Tel. (06 81) 38 79-2 43/2 42, Fax 3 87 9-2 44, email: sahner@lsvs.de**Alle Anfragen und sonstige Mitteilungen an Präsidiumsmitglieder des SSV und der SSJ sind der Geschäftsstelle des SSV zuzuleiten!****Mitgliedermeldungen müssen ab sofort sowohl an die Geschäftsstelle, als auch an Marion Thewes gesendet werden! Die GS führt seit neuestem eine Liste darüber.****Vorsitzender der Spielkommission:**

Jürgen Raphael, SF Wadgassen/Differten

Vorsitzender des Schiedsgerichtes:

Werner Wagner, SV Spiesen-Elversberg

Bankverbindung SSV: Sparkasse Saarbrücken

(BLZ 590 501 01), Kto.-Nr. 457 556

Homepage des SSV: <http://www.ssv1921ev.de>**Forum des SSV:** <http://www.saarschach.de>**Präsident:** Herbert Bastian,email: praesident@ssv1921ev.de**Vize-Präsidentin:** Marion Thewes,email: vizepraesident@ssv1921ev.de**1. Landesspielleiter:** vakant**Schatzmeister:** Hans-Jürgen Staub,email: schatzmeister@ssv1921ev.de**Vorsitzender der Schachjugend:** Walter Sonnhalter,email: vorsitzender@schachjugend-saar.de**Schriftführer:** Wolfgang Maier,email: schriftfuehrer@ssv1921ev.de**Spielersprecher:** Gernot Weiser,email: spielersprecher@ssv1921ev.de**Ref. f. Wertungen u. DV:** Bernd Löw,email: dwz-passwesen@ssv1921ev.de**Lehrwart:** vakant**Referent für Leistungssport:** Oliver Huthemail: leistungssport@ssv1921ev.de**Referentin für Frauenschach:** Marianne Dietzen,email: frauenschach@ssv1921ev.de**Seniorenbeauftragter:** Peter Hemmerling,email: seniorenchach@ssv1921ev.de**Schulschachreferent:** Fritz Henschel,email: schulschach@ssv1921ev.de**2. Landesspielleiter:** Michael Weber,email: vizelandesspielleiter@ssv1921ev.de**Landesturnierleiter:** Peter Schneider,email: landesturnierleiter@ssv1921ev.de**Ref. für Öffentlichkeitsarbeit (Pressewart):** Timo Groß,email: presse@ssv1921ev.de**Referent für Breitenschach:** Wolfgang Weirichemail: breitensport@ssv1921ev.de**Materialwart:** Dirk Müller,email: materialwart@ssv1921ev.de**Mitarbeiter/Beiträge dieser Ausgabe:** Franz Josef Becking, Klaus-Jörg Lais, Ulrich Höfer, Ulrich Schmitt, Christian Leick, Friedrich Henschel, Michael Weber, Walter Sonnhalter, André Zölch.

Für unverlangt eingesandte Manuskripte und Fotos übernimmt die Redaktion keine Haftung! Namentlich genannte Autoren geben nicht unbedingt die Meinung des SSV-Präsidiums und der Redaktion wieder.

Internetbeauftragter: Dirk Müller,email: presse@ssv1921ev.de**Rochade Saarland:** André Zölchemail: presse@ssv1921ev.de**Termine September/Oktober**

ab 01.09.:	2. offene Stadtmeistersch. Zweibrücken (siehe Ausschr.)
03.09.:	SJBEM (siehe Ausschreibung)
03.09.:	Schachturnier zu Gunsten von «UNICEF» (siehe Ausschr.)
04.09.:	Schwalbacher Monatsturnier (siehe Ausschreibung)
10.09.:	1. Runde SJVMM
16.09.:	1. Runde SPEM (siehe Ausschreibung)
24.09.:	1. Runde SMM
30.09.:	2. Runde SPEM
01.10.:	2. Runde SJVMM
08.10.:	2. Runde SMM
14.10.:	3. Runde SPEM
15.10.:	1. Runde OSW
27.10.:	Tandemturnier des SC Eppelborn (siehe Ausschr.)
29.10.:	2. Runde OSW

Feste Turniere:**Offenes Blitzschach- und Schnellschachturnier SVG Saarbrücken**

jeden ersten (Blitz) Freitag und jeden letzten (Schnellschach) Freitag im Monat, 19.00 Uhr, Clubheim, Paul-Marien-Straße 14

Offenes Monats-Themen-Turnier der SF Holz

Jeden 1. Donnerstag im Monat um 19 Uhr, Blitz-oder

Schnellschachturnier nach Teilnehmerzahl unter wechselnden Themen.

Gasthaus Weide, Heusweilerstr. 47, 66265 Holz

Monatsblitz des Saarbrücker Gambit mit Jahreswertung

an jedem zweiten Freitag im Monat im Anschluss an den Trainingsabend um 21 Uhr 30. Offen für alle. Billardklausur, Johannisstr. 27, 66111 Saarbrücken

Monatsblitz der Schachgesellschaft Merzig

Jeden ersten Freitag (außer während der Schulferien) im Monat um 20 Uhr.

Im Clubraum, Losheimer Straße 1, 66663 Merzig, Malteser Haus

(Eingang Bahnseite)

Schwalbacher Monatsturnier 2006-2007

Jeden ersten Montag im Monat. Gespielt werden jeweils 5 Runden CH-System à 20 Minuten Bedenkzeit pro Spieler und Partie. Es werden die Punkte der 10 besten Turniere gewertet. Grundschule Sprengen.

*Alle Termine ohne Gewähr. Bitte die aktuellen Ausschreibungen und evtl. Änderungen in Rundschreiben beachten. Die Liste erhebt keinen Anspruch auf Vollständigkeit. Wenn Sie Ihre Vereinstermine in der ROCHADE SAARLAND veröffentlichen möchten, teilen Sie mir diese bitte rechtzeitig mit: presse@ssv1921ev.de***Weitere Termine unter:** <http://www.saarschach.de/calendar.php>**Geburtstage im September**

Das Präsidium des Saarländischen Schachverbandes 1921 e.V. gratuliert folgenden Schachfreunden, die einen runden Geburtstag feiern, ganz herzlich. Die Liste erhebt keinen Anspruch auf Vollständigkeit.

40		
15.09.:	Josef Both	SG 1927 Enseldorf
29.09.:	Michael Rohrbacher	
50		
01.09.:	Harald Jochem	SC Turm Winterbach
17.09.:	Rudolf Poncelet	SC Alj. Emmersweiler
60		
28.09.:	Alois Becker	SF Bliestal
70		
29.09.:	Egon Schütz	SC 1913 Fischbach
75		
08.08.:	Günter Frenkel	Holzer SF

André Oberhofer gewinnt Merziger Stadtmeisterschaft im Schnellschach



Die Gewinner des diesjährigen Schnellschachturniers in Merzig (v.l.): André Oberhofer, Hans-Georg Müller, Valentin Kuklin, Martin Bastin und Siegfried Warter

Mit einer Rekordbeteiligung fand die diesjährige Ausgabe des traditionellen Turniers im «Haus des Gastes» in Merzig statt. 55 Teilnehmer kämpften an Mariä Himmelfahrt auf den 64 Feldern.



Eines der Topspiele in der drittletzten Runde, Hans-Georg Müller gegen Siegfried Warter, endete Remis



Bester Merziger - und somit Merziger Schnellschachmeister 2006 - wurde Bruno Sendelbach mit fünf Punkten (hier mit den schwarzen Steinen)

E N D S T A N D nach der 9. Runde

Rang/Teilnehmer	Verein	Punkte	Buchh.1
1 Oberhofer André,	Gambit Saarbrücken	7.5	48.0
2 Warter Siegfried	SVG Saarbrücken	7.0	56.0
3 Kuklin Valentin	SVG Saarbrücken	7.0	52.5
4 Bastian Martin	VSG Offenbach	7.0	51.5
5 Müller Hans-Georg	Wadgassen Differten	6.5	54.5
6 Dr. Jordan Michael	And. St. Ingbert	6.5	47.5
7 Busche Stefan	SVG Saarbrücken	6.0	46.5
8 Schütz Thomas	Wadgassen Differten	6.0	45.5
9 Aubertin Tim	EP Völklingen	6.0	43.5
10 Wirtz Heinz	Gambit Saarbrücken	6.0	40.0
11 Tabatt Hendrik	Schwarzenbach	5.5	53.5
12 Weller Manuel	SG Ramstein	5.5	49.5
13 Becker Thomas	Winterbach	5.5	44.0
14 Wehner Fred	SG Kaiserslautern	5.5	43.5
15 Weller Werner	SG Ramstein	5.5	40.0
16 Bäumer Frank	Wadgassen Differten	5.5	39.0
17 Humbert Alexander	Warndtdorfer Gambit	5.0	47.0
18 Kreutzer Alexander	Schwalbach	5.0	44.5
19 Faas Dominik	Püttlingen	5.0	42.0
20 Mootz Eric	Gambit Saarbrücken	5.0	40.5
21 Michels Franz-Josef	Mandelbachtal	5.0	40.0
22 Schynol Wolfgang	Ottweiler	5.0	38.0
23 Sendelbach Bruno	Merzig	5.0	37.5
24 Comtesse Andreas	Warndtdorfer Gambit	5.0	37.5
25 Müller Denis	Wadgassen Differten	5.0	35.5
26 Jung Danny	Elversberg	4.5	49.0
27 Wolf Alfred	SF Blietal	4.5	44.5
28 Hauer Andreas	Saarbrücker Gambit	4.5	43.0
29 Weidinger Dietmar	Merzig	4.5	40.5
30 Lang Hermann	Merzig	4.0	48.5
31 Wagner Werner	Spiesen Elversberg	4.0	45.0
32 Wolf Ulrich	Schwarzenbach	4.0	41.5
33 Drehmer Gernot	Aljechin Emmersweiler	4.0	41.0
34 Panfilenko Wladimir	Gambit Saarbrücken	4.0	40.5
35 Schampel Arno	Riegelsberg	4.0	40.0
36 Kaum Roland	Gambit Saarbrücken	4.0	38.5
37 Scherf Karlheinz		4.0	38.0
38 Kunz Pawel	Sulzbach	4.0	37.5
39 Prautzsch Harald	Merzig	4.0	37.0
40 Alimbetov Urij	Sulzbach	4.0	35.5
41 Braun Konstantin	EP Völklingen	4.0	35.5
42 Vogel Jörg	Merzig	3.5	40.5
43 Groá Hans-Robert	Aljechin Emmersweiler	3.5	38.5
44 Ewen Ewald	Merzig	3.5	33.5

45 Pawelczyk Walter	Aljechin Emmersweiler	3.5	30.5
46 Pfrengle Tim	Hennweiler	3.5	30.0
47 Völzke Alfred	Aljechin Emmersweiler	3.5	26.0
48 Lukas Hubertus	Siersburg	3.0	40.0
49 Humbert Daniela	Aljechin Emmersweiler	3.0	35.0
50 Hohlstein Felix	Blietal	3.0	34.5
51 Leonhard Herbert	Dudweiler	3.0	34.0
52 Bauroth Thilo	Merzig	2.5	34.5
53 Stenzel Monika		2.5	28.0
54 Brühán Jan	Heusweiler	2.5	27.0
55 Brühán Sascha	Heusweiler	2.0	32.5

Retrospektive: September 1996

Na wenn das keine Meldung war: Thomas Schuh aus Wemmetsweiler gewann die Deutsche Jugendmeisterschaft der U15 in Pinneberg! Die entscheidende letzte Runde gewann er gegen den damals amtierenden Rheinland-Pfalz-Meister Tobias Bärwinkel (TSG Mutterstadt). Hier die besagte Partie in Kurzform: **Schuh,Thomas - Bärwinkel,Tobias [B06]**

1.e4 g6 2.d4 ♗g7 3.♞f3 c6 4.♗d3 d5 5.e5 ♞h6 6.h3 0-0 7.c3 f6 8.♗f4 ♞f7 9.exf6 exf6 10.0-0 ♞e8 11.♞c2 f5 12.♞bd2 ♞d7 13.♞fe1 ♞xe1+ 14.♞xe1 ♞f6 15.♞e5 ♞h5 16.♞xf7 ♞xf7 17.♗e5 ♗h6 18.♞f3 ♞f6 19.♗xf6 ♞xf6 20.♞e5+ ♗g7 21.♞e2 b5 22.♞xc6!! ♞xc6 23.♞e7+ ♗g8 24.♞d8+ ♗f8 25.♞e8 ♞xe8 26.♞xe8 a6 27.♞c6 ♞b8 28.♞xd5+ ♗h8 29.♞e5+ 1-0

Mit einem Schlussrundsieg über Stephan Becking konnte Elmar Schwing den Dähne-Pokal (Saarlandpokal) für sich entscheiden. Dennoch qualifizierten sich beide Spieler für die deutsche Pokal-Vorrunde. (red/bla)

SSV Mannschaftsmeisterschaften 2006 / 2007**Rundenplan Landesliga**

24.09.2006	Rochade Saarlouis I - Gambit Saarbrücken I SCT Winterbach I - SC Ensdorf I
1. Runde	Anderssen St.Ingbert I - SF Wadgassen/Differten I SV Riegelsberg I - SC Heusweiler I SGEM Bexbach I - SVG Saarbrücken II
08.10.2006	Gambit Saarbrücken I - SVG Saarbrücken II SC Heusweiler I - SGEM Bexbach I
2. Runde	SF Wadgassen/Differten I - SV Riegelsberg I SC Ensdorf I - Anderssen St.Ingbert I Rochade Saarlouis I - SCT Winterbach I
05.11.2006	SCT Winterbach I - Gambit Saarbrücken I Anderssen St.Ingbert I - Rochade Saarlouis I
3. Runde	SV Riegelsberg I - SC Ensdorf I SGEM Bexbach I - SF Wadgassen/Differten I SVG Saarbrücken II - SC Heusweiler I
26.11.2006	Gambit Saarbrücken I - SC Heusweiler I SF Wadgassen/Differten I - SVG Saarbrücken II
4. Runde	SC Ensdorf I - SGEM Bexbach I Rochade Saarlouis I - SV Riegelsberg I SCT Winterbach I - Anderssen St.Ingbert I
14.01.2007	Anderssen St.Ingbert I - Gambit Saarbrücken I SV Riegelsberg I - SCT Winterbach I
5. Runde	SGEM Bexbach I - Rochade Saarlouis I SVG Saarbrücken II - SC Ensdorf I SC Heusweiler I - SF Wadgassen/Differten I
28.01.2007	Gambit Saarbrücken I - SF Wadgassen/Differten I SC Ensdorf I - SC Heusweiler I
6. Runde	Rochade Saarlouis I - SVG Saarbrücken II SCT Winterbach I - SGEM Bexbach I Anderssen St.Ingbert I - SV Riegelsberg I
11.02.2007	SV Riegelsberg I - Gambit Saarbrücken I SGEM Bexbach I - Anderssen St.Ingbert I
7. Runde	SVG Saarbrücken II - SCT Winterbach I SC Heusweiler I - Rochade Saarlouis I SF Wadgassen/Differten I - SC Ensdorf I
11.03.2007	Gambit Saarbrücken I - SC Ensdorf I Rochade Saarlouis I - SF Wadgassen/Differten I
8. Runde	SCT Winterbach I - SC Heusweiler I Anderssen St.Ingbert I - SVG Saarbrücken II SV Riegelsberg I - SGEM Bexbach I
25.03.2007	SGEM Bexbach I - Gambit Saarbrücken I SVG Saarbrücken II - SV Riegelsberg I
9. Runde	SC Heusweiler I - Anderssen St.Ingbert I SF Wadgassen/Differten I - SCT Winterbach I SC Ensdorf I - Rochade Saarlouis I

Rundenplan Verbandsliga West

24.09.2006	SVG Saarbrücken III - Püttlingen I SC Eppelborn I - SVG Saarlouis I
1. Runde	SF Hülzweiler I - Emmersweiler I Siersburg I - SV Schwalbach I SC Lebach I - SCT Wadern I
08.10.2006	Püttlingen I - SCT Wadern I SV Schwalbach I - SC Lebach I
2. Runde	Emmersweiler I - Siersburg I SVG Saarlouis I - SF Hülzweiler I SVG Saarbrücken III - SC Eppelborn I
05.11.2006	SC Eppelborn I - Püttlingen I SF Hülzweiler I - SVG Saarbrücken III
3. Runde	Siersburg I - SVG Saarlouis I SC Lebach I - Emmersweiler I SCT Wadern I - SV Schwalbach I

26.11.2006	Püttlingen I - SV Schwalbach I Emmersweiler I - SCT Wadern I
4. Runde	SVG Saarlouis I - SC Lebach I SVG Saarbrücken III - Siersburg I SC Eppelborn I - SF Hülzweiler I
14.01.2007	SF Hülzweiler I - Püttlingen I Siersburg I - SC Eppelborn I
5. Runde	SC Lebach I - SVG Saarbrücken III SCT Wadern I - SVG Saarlouis I SV Schwalbach I - Emmersweiler I
28.01.2007	Püttlingen I - Emmersweiler I SVG Saarlouis I - SV Schwalbach I
6. Runde	SVG Saarbrücken III - SCT Wadern I SC Eppelborn I - SC Lebach I SF Hülzweiler I - Siersburg I
11.02.2007	Siersburg I - Püttlingen I SC Lebach I - SF Hülzweiler I
7. Runde	SCT Wadern I - SC Eppelborn I SV Schwalbach I - SVG Saarbrücken III Emmersweiler I - SVG Saarlouis I
11.03.2007	Püttlingen I - SVG Saarlouis I SVG Saarbrücken III - Emmersweiler I
8. Runde	SC Eppelborn I - SV Schwalbach I SF Hülzweiler I - SCT Wadern I Siersburg I - SC Lebach I
25.03.2007	SC Lebach I - Püttlingen I Siersburg I - SCT Wadern I
9. Runde	SV Schwalbach I - SF Hülzweiler I Emmersweiler I - SC Eppelborn I SVG Saarlouis I - SVG Saarbrücken III

Rundenplan Verbandsliga Ost

24.09.2006	SVG Saarbrücken IV - SCT Illingen II SG Homburg/Jägersburg I - SCS Schwarzenbach II
1. Runde	GEMA St.Ingbert I - SC Fischbach I SC Ostertal I - SF Mandelbachtal SV Schiffweiler I - SC Spiesen-Elversberg I
08.10.2006	SCT Illingen II - SC Spiesen-Elversberg I SF Mandelbachtal - SV Schiffweiler I
2. Runde	SC Fischbach I - SC Ostertal I SCS Schwarzenbach II - GEMA St.Ingbert I SVG Saarbrücken IV - SG Homburg/Jägersburg I
05.11.2006	SG Homburg/Jägersburg I - SCT Illingen II GEMA St.Ingbert I - SVG Saarbrücken IV
3. Runde	SC Ostertal I - SCS Schwarzenbach II SV Schiffweiler I - SC Fischbach I SC Spiesen-Elversberg I - SF Mandelbachtal
26.11.2006	SCT Illingen II - SF Mandelbachtal SC Fischbach I - SC Spiesen-Elversberg I
4. Runde	SCS Schwarzenbach II - SV Schiffweiler I SVG Saarbrücken IV - SC Ostertal I SG Homburg/Jägersburg I - GEMA St.Ingbert I
14.01.2007	GEMA St.Ingbert I - SCT Illingen II SC Ostertal I - SG Homburg/Jägersburg I
5. Runde	SV Schiffweiler I - SVG Saarbrücken IV SC Spiesen-Elversberg I - SCS Schwarzenbach II SF Mandelbachtal - SC Fischbach I
28.01.2007	SCT Illingen II - SC Fischbach I SCS Schwarzenbach II - SF Mandelbachtal
6. Runde	SVG Saarbrücken IV - SC Spiesen-Elversberg I SG Homburg/Jägersburg I - SV Schiffweiler I GEMA St.Ingbert I - SC Ostertal I

11.02.2007	SC Ostertal I - SCT Illingen II SV Schiffweiler I - GEMA St.Ingbert I
7. Runde	SC Spiesen-Elversberg I - SG Homburg/Jägersburg I SF Mandelbachtal - SVG Saarbrücken IV SC Fischbach I - SCS Schwarzenbach II
11.03.2007	SCT Illingen II - SCS Schwarzenbach II SVG Saarbrücken IV - SC Fischbach I
8. Runde	SG Homburg/Jägersburg I - SF Mandelbachtal GEMA St.Ingbert I - SC Spiesen-Elversberg I SC Ostertal I - SV Schiffweiler I
25.03.2007	SV Schiffweiler I - SCT Illingen II SC Spiesen-Elversberg I - SC Ostertal I
9. Runde	SF Mandelbachtal - GEMA St.Ingbert I SC Fischbach I - SG Homburg/Jägersburg I SCS Schwarzenbach II - SVG Saarbrücken IV

Rundenplan Bezirksliga West

24.09.2006	Dillingen I - KK Hülzweiler I Schwalbach II - Riegelsberg II
1. Runde	SF Wadgassen/Differten II - Wadgassen/Differten III Ensdorf II - Heusweiler II Altenkessel/Wardtdörfer Gambit I - Merzig I
08.10.2006	KK Hülzweiler I - Merzig I Heusweiler II - Altenkessel/Wardtdörfer Gambit I
2. Runde	Wadgassen/Differten III - Ensdorf II Riegelsberg II - SF Wadgassen/Differten II Dillingen I - Schwalbach II
05.11.2006	Schwalbach II - KK Hülzweiler I SF Wadgassen/Differten II - Dillingen I
3. Runde	Ensdorf II - Riegelsberg II Altenkessel/Wardtdörfer Gambit I - Wadgassen/Differten III Merzig I - Heusweiler II
26.11.2006	KK Hülzweiler I - Heusweiler II Wadgassen/Differten III - Merzig I
4. Runde	Riegelsberg II - Altenkessel/Wardtdörfer Gambit I Dillingen I - Ensdorf II Schwalbach II - SF Wadgassen/Differten II
14.01.2007	SF Wadgassen/Differten II - KK Hülzweiler I Ensdorf II - Schwalbach II
5. Runde	Altenkessel/Wardtdörfer Gambit I - Dillingen I Merzig I - Riegelsberg II Heusweiler II - Wadgassen/Differten III
28.01.2007	KK Hülzweiler I - Wadgassen/Differten III Riegelsberg II - Heusweiler II
6. Runde	Dillingen I - Merzig I Schwalbach II - Altenkessel/Wardtdörfer Gambit I SF Wadgassen/Differten II - Ensdorf II
11.02.2007	Ensdorf II - KK Hülzweiler I Altenkessel/Wardtdörfer Gambit I - SF Wadgassen/Differten II
7. Runde	Merzig I - Schwalbach II Heusweiler II - Dillingen I Wadgassen/Differten III - Riegelsberg II
11.03.2007	KK Hülzweiler I - Riegelsberg II Dillingen I - Wadgassen/Differten III
8. Runde	Schwalbach II - Heusweiler II SF Wadgassen/Differten II - Merzig I Ensdorf II - Altenkessel/Wardtdörfer Gambit I
25.03.2007	Altenkessel/Wardtdörfer Gambit I - KK Hülzweiler I Merzig I - Ensdorf II
9. Runde	Heusweiler II - SF Wadgassen/Differten II Wadgassen/Differten III - Schwalbach II Riegelsberg II - Dillingen I

Rundenplan Bezirksliga Mitte

24.09.2006	Sulzbach I - Illingen III Eppelborn II - Wiesbach I
1. Runde	EP Völklingen I - Holzer SF I Dudweiler I - Heusweiler III Gambit Saarbrücken II - SVG Saarbrücken V
08.10.2006	Illingen III - SVG Saarbrücken V Heusweiler III - Gambit Saarbrücken II
2. Runde	Holzer SF I - Dudweiler I Wiesbach I - EP Völklingen I Sulzbach I - Eppelborn II
05.11.2006	Eppelborn II - Illingen III EP Völklingen I - Sulzbach I
3. Runde	Dudweiler I - Wiesbach I Gambit Saarbrücken II - Holzer SF I SVG Saarbrücken V - Heusweiler III
26.11.2006	Illingen III - Heusweiler III Holzer SF I - SVG Saarbrücken V
4. Runde	Wiesbach I - Gambit Saarbrücken II Sulzbach I - Dudweiler I Eppelborn II - EP Völklingen I
14.01.2007	EP Völklingen I - Illingen III Dudweiler I - Eppelborn II
5. Runde	Gambit Saarbrücken II - Sulzbach I SVG Saarbrücken V - Wiesbach I Heusweiler III - Holzer SF I
28.01.2007	Illingen III - Holzer SF I Wiesbach I - Heusweiler III
6. Runde	Sulzbach I - SVG Saarbrücken V Eppelborn II - Gambit Saarbrücken II EP Völklingen I - Dudweiler I
11.02.2007	Dudweiler I - Illingen III Gambit Saarbrücken II - EP Völklingen I
7. Runde	SVG Saarbrücken V - Eppelborn II Heusweiler III - Sulzbach I Holzer SF I - Wiesbach I
11.03.2007	Illingen III - Wiesbach I Sulzbach I - Holzer SF I
8. Runde	Eppelborn II - Heusweiler III EP Völklingen I - SVG Saarbrücken V Dudweiler I - Gambit Saarbrücken II
25.03.2007	Gambit Saarbrücken II - Illingen III SVG Saarbrücken V - Dudweiler I
9. Runde	Heusweiler III - EP Völklingen I Holzer SF I - Eppelborn II Wiesbach I - Sulzbach I

Rundenplan Bezirksliga Ost

24.09.2006	Blietal I - Wustweiler I Homburg/Jägersburg II - Ostertal II
1. Runde	And. St.Ingbert II - Ottweiler I SVG Neunkirchen I - Merchweiler/Wemmetzweiler I Schiffweiler II - Alsweiler I
08.10.2006	Wustweiler I - Alsweiler I Merchweiler/Wemmetzweiler I - Schiffweiler II
2. Runde	Ottweiler I - SVG Neunkirchen I Ostertal II - And. St.Ingbert II Blietal I - Homburg/Jägersburg II
05.11.2006	Homburg/Jägersburg II - Wustweiler I And. St.Ingbert II - Blietal I
3. Runde	SVG Neunkirchen I - Ostertal II Schiffweiler II - Ottweiler I Alsweiler I - Merchweiler/Wemmetzweiler I

26.11.2006 Wustweiler I - Merchweiler/Wemmetsweiler I
 Ottweiler I - Alswweiler I
4. Runde Ostertal II - Schiffweiler II
 Bliestal I - SVG Neunkirchen I
 Homburg/Jägersburg II - And. St.Ingbert II

14.01.2007 And. St.Ingbert II - Wustweiler I
 SVG Neunkirchen I - Homburg/Jägersburg II
5. Runde Schiffweiler II - Bliestal I
 Alswweiler I - Ostertal II
 Merchweiler/Wemmetsweiler I - Ottweiler I

28.01.2007 Wustweiler I - Ottweiler I
 Ostertal II - Merchweiler/Wemmetsweiler I
6. Runde Bliestal I - Alswweiler I
 Homburg/Jägersburg II - Schiffweiler II
 And. St.Ingbert II - SVG Neunkirchen I

11.02.2007 SVG Neunkirchen I - Wustweiler I
 Schiffweiler II - And. St.Ingbert II
7. Runde Alswweiler I - Homburg/Jägersburg II
 Merchweiler/Wemmetsweiler I - Bliestal I
 Ottweiler I - Ostertal II

11.03.2007 Wustweiler I - Ostertal II
 Bliestal I - Ottweiler I
8. Runde Homburg/Jägersburg II - Merchweiler/Wemmetsweiler I
 And. St.Ingbert II - Alswweiler I
 SVG Neunkirchen I - Schiffweiler II

25.03.2007 Schiffweiler II - Wustweiler I
 Alswweiler I - SVG Neunkirchen I
9. Runde Merchweiler/Wemmetsweiler I - And. St.Ingbert II
 Ottweiler I - Homburg/Jägersburg II
 Ostertal II - Bliestal I

Rundenplan Kreisliga West

24.09.2006 Saarwellingen I - spielfrei
 Schwalbach III - Wiesbach II
1. Runde Wadgassen/Differten IV - EP Völklingen II
 Ens Dorf III - Heusweiler IV
 Püttlingen II - Rochade Saarlouis II

08.10.2006 spielfrei - Rochade Saarlouis II
 Heusweiler IV - Püttlingen II
2. Runde EP Völklingen II - Ens Dorf III
 Wiesbach II - Wadgassen/Differten IV
 Saarwellingen I - Schwalbach III

05.11.2006 Schwalbach III - spielfrei
 Wadgassen/Differten IV - Saarwellingen I
3. Runde Ens Dorf III - Wiesbach II
 Püttlingen II - EP Völklingen II
 Rochade Saarlouis II - Heusweiler IV

26.11.2006 spielfrei - Heusweiler IV
 EP Völklingen II - Rochade Saarlouis II
4. Runde Wiesbach II - Püttlingen II
 Saarwellingen I - Ens Dorf III
 Schwalbach III - Wadgassen/Differten IV

14.01.2007 Wadgassen/Differten IV - spielfrei
 Ens Dorf III - Schwalbach III
5. Runde Püttlingen II - Saarwellingen I
 Rochade Saarlouis II - Wiesbach II
 Heusweiler IV - EP Völklingen II

28.01.2007 spielfrei - EP Völklingen II
 Wiesbach II - Heusweiler IV
6. Runde Saarwellingen I - Rochade Saarlouis II
 Schwalbach III - Püttlingen II
 Wadgassen/Differten IV - Ens Dorf III

11.02.2007 Ens Dorf III - spielfrei
 Püttlingen II - Wadgassen/Differten IV
7. Runde Rochade Saarlouis II - Schwalbach III
 Heusweiler IV - Saarwellingen I
 EP Völklingen II - Wiesbach II

11.03.2007 spielfrei - Wiesbach II
 Saarwellingen I - EP Völklingen II
8. Runde Schwalbach III - Heusweiler IV
 Wadgassen/Differten IV - Rochade Saarlouis II
 Ens Dorf III - Püttlingen II

25.03.2007 Püttlingen II - spielfrei
 Rochade Saarlouis II - Ens Dorf III
9. Runde Heusweiler IV - Wadgassen/Differten IV
 EP Völklingen II - Schwalbach III
 Wiesbach II - Saarwellingen I

Rundenplan Kreisliga Ost

24.09.2006 St.Wendel I - Bexbach II
 Eppelborn III - Ostertal III
1. Runde GEMA St.Ingbert II - Fischbach II
 Schwarzenbach III - Heusweiler V
 spielfrei - Kirkel I

08.10.2006 Bexbach II - Kirkel I
 Heusweiler V - spielfrei
2. Runde Fischbach II - Schwarzenbach III
 Ostertal III - GEMA St.Ingbert II
 St.Wendel I - Eppelborn III

05.11.2006 Eppelborn III - Bexbach II
 GEMA St.Ingbert II - St.Wendel I
3. Runde Schwarzenbach III - Ostertal III
 spielfrei - Fischbach II
 Kirkel I - Heusweiler V

26.11.2006 Bexbach II - Heusweiler V
 Fischbach II - Kirkel I
4. Runde Ostertal III - spielfrei
 St.Wendel I - Schwarzenbach III
 Eppelborn III - GEMA St.Ingbert II

14.01.2007 GEMA St.Ingbert II - Bexbach II
 Schwarzenbach III - Eppelborn III
5. Runde spielfrei - St.Wendel I
 Kirkel I - Ostertal III
 Heusweiler V - Fischbach II

28.01.2007 Bexbach II - Fischbach II
 Ostertal III - Heusweiler V
6. Runde St.Wendel I - Kirkel I
 Eppelborn III - spielfrei
 GEMA St.Ingbert II - Schwarzenbach III

11.02.2007 Schwarzenbach III - Bexbach II
 spielfrei - GEMA St.Ingbert II
7. Runde Kirkel I - Eppelborn III
 Heusweiler V - St.Wendel I
 Fischbach II - Ostertal III

11.03.2007 Bexbach II - Ostertal III
 St.Wendel I - Fischbach II
8. Runde Eppelborn III - Heusweiler V
 GEMA St.Ingbert II - Kirkel I
 Schwarzenbach III - spielfrei

25.03.2007 spielfrei - Bexbach II
 Kirkel I - Schwarzenbach III
9. Runde Heusweiler V - GEMA St.Ingbert II
 Fischbach II - Eppelborn III
 Ostertal III - St.Wendel I

Rundenplan B-Klasse 1

24.09.2006 Wadern II - KK Hülzweiler II
 Merchweiler/Wemmetsweiler II - SVG Saarlouis II
1. Runde Emmersweiler II - Wadern III
 Riegelsberg III - Winterbach II
 Gambit Saarbrücken III - Spiesen-Elversberg II

08.10.2006 KK Hülzweiler II - Spiesen-Elversberg II
 Winterbach II - Gambit Saarbrücken III
2. Runde Wadern III - Riegelsberg III
 SVG Saarlouis II - Emmersweiler II
 Merchweiler/Wemmetsweiler II - Wadern II

05.11.2006	Merchweiler/Wemmetweiler II - KK Hülzweiler II Emmersweiler II - Wadern II
3. Runde	Riegelsberg III - SVG Saarlouis II Gambit Saarbrücken III - Wadern III Spiesen-Elversberg II - Winterbach II
26.11.2006	KK Hülzweiler II - Winterbach II Wadern III - Spiesen-Elversberg II
4. Runde	SVG Saarlouis II - Gambit Saarbrücken III Wadern II - Riegelsberg III Merchweiler/Wemmetweiler II - Emmersweiler II
14.01.2007	Emmersweiler II - KK Hülzweiler II Riegelsberg III - Merchweiler/Wemmetweiler II
5. Runde	Gambit Saarbrücken III - Wadern II Spiesen-Elversberg II - SVG Saarlouis II Winterbach II - Wadern III
28.01.2007	KK Hülzweiler II - Wadern III SVG Saarlouis II - Winterbach II
6. Runde	Wadern II - Spiesen-Elversberg II Merchweiler/Wemmetweiler II - Gambit Saarbrücken III Emmersweiler II - Riegelsberg III
11.02.2007	Riegelsberg III - KK Hülzweiler II Gambit Saarbrücken III - Emmersweiler II Spiesen-Elversberg II - Merchweiler/Wemmetweiler II Winterbach II - Wadern II SVG Saarlouis II - Wadern III
7. Runde	
11.03.2007	KK Hülzweiler II - SVG Saarlouis II Wadern II - Wadern III
8. Runde	Merchweiler/Wemmetweiler II - Winterbach II Emmersweiler II - Spiesen-Elversberg II Riegelsberg III - Gambit Saarbrücken III
25.03.2007	Gambit Saarbrücken III - KK Hülzweiler II Spiesen-Elversberg II - Riegelsberg III Winterbach II - Emmersweiler II Wadern III - Merchweiler/Wemmetweiler II SVG Saarlouis II - Wadern II

Rundenplan B-Klasse 2

24.09.2006	Wadern IV - Wustweiler II Eppelborn IV - Riegelsberg IV
1. Runde	spielfrei - GEMA St.Ingbert III Ostertal IV - Schwarzenbach IV Lebach II - SVG Saarbrücken VI

08.10.2006	Wustweiler II - SVG Saarbrücken VI Schwarzenbach IV - Lebach II
2. Runde	GEMA St.Ingbert III - Ostertal IV Riegelsberg IV - spielfrei Wadern IV - Eppelborn IV
05.11.2006	Eppelborn IV - Wustweiler II spielfrei - Wadern IV
3. Runde	Ostertal IV - Riegelsberg IV Lebach II - GEMA St.Ingbert III SVG Saarbrücken VI - Schwarzenbach IV
26.11.2006	Wustweiler II - Schwarzenbach IV GEMA St.Ingbert III - SVG Saarbrücken VI
4. Runde	Riegelsberg IV - Lebach II Ostertal IV - Wadern IV Eppelborn IV - spielfrei
14.01.2007	spielfrei - Wustweiler II Ostertal IV - Eppelborn IV Lebach II - Wadern IV
5. Runde	SVG Saarbrücken VI - Riegelsberg IV Schwarzenbach IV - GEMA St.Ingbert III
28.01.2007	Wustweiler II - GEMA St.Ingbert III Riegelsberg IV - Schwarzenbach IV Wadern IV - SVG Saarbrücken VI Eppelborn IV - Lebach II spielfrei - Ostertal IV
6. Runde	
11.02.2007	Ostertal IV - Wustweiler II Lebach II - spielfrei
7. Runde	SVG Saarbrücken VI - Eppelborn IV Schwarzenbach IV - Wadern IV GEMA St.Ingbert III - Riegelsberg IV
11.03.2007	Wustweiler II - Riegelsberg IV Wadern IV - GEMA St.Ingbert III
8. Runde	Eppelborn IV - Schwarzenbach IV spielfrei - SVG Saarbrücken VI Ostertal IV - Lebach II
25.03.2007	Lebach II - Wustweiler II SVG Saarbrücken VI - Ostertal IV
9. Runde	Schwarzenbach IV - spielfrei GEMA St.Ingbert III - Eppelborn IV Riegelsberg IV - Wadern IV

2. Offene Stadtmeisterschaft Zweibrücken

Veranstalter: SK 1905 Zweibrücken

Termine: 1.Runde: Freitag, 1.September 2006, 19:00 Uhr
2.Runde: Freitag, 8.September 2006, 19:00 Uhr
3.Runde: Freitag, 15.September 2006, 19:00 Uhr
4.Runde: Freitag, 22.September 2006, 19:00 Uhr
5.Runde: Freitag, 29.September 2006, 19:00 Uhr
Siegerehrung am gleichen Abend

Meldeschluss: Freitag, 1. September 18:45 Uhr

Ort: Vereinsheim SK 1905 Zweibrücken,
Alte Ixheimer Strasse 39, 66482 Zweibrücken

Modus: 5 Runden Schweizer System, Auslosung mit Swiss-Chess 8.xx

Bedenkzeit: 2 Stunden für 40 Züge, danach 30 Minuten für den Rest der Partie

Startgeld: Erwachsene 10 Euro, Jugendliche 8 Euro

Reuegeld: 10 Euro, wird am Ende des Turniers zurückgezahlt.

Preise: 1.Platz: 100 Euro
2.Platz: 50 Euro
3.Platz: 35 Euro
4.Platz: 15 Euro

Die angegebenen Preisgelder sind ab 20 Teilnehmern garantiert, ansonsten volle Startgeldausschüttung.

Sonstiges: Das Turnier wird DWZ ausgewertet.

Infos: Ralf Henkel, (063 32) 2096 55

Internet: www.schachklub-zweibruecken.de

E-Mail: Info@schachklub-zweibruecken.de

SAARLÄNDISCHE JUGEND BLITZEINZELMEISTERSCHAFTEN 2006

Spielort: Grundschule Sprengen
Termin: Sonntag, den 03.09.2006
Start: 14.00 Uhr
Modus: 17 Runden Schweizer System
Bedenkzeit: 5 min

U18: Jahrgang 1988 und jünger
U16: 1990 und jünger
U14: 1992 und jünger
U12: 1994 und jünger
U10: 1996 und jünger

Startgeld: 1 Euro

Preise: Pokale und Urkunden

Die beste Mannschaften eines Vereins erhält eine Urkunde und einen Pokal. Eine Mannschaft besteht aus 4 Spielern.

Info und Anmeldung: Franz Josef Becking 06861-75194
Franzjosefbecking@web.de

Sonstiges: Punkte, die hier nicht erfasst wurden, aber dennoch von Belang sind, werden vor Turnierbeginn bekannt gegeben. Änderungen und Ergänzungen dieser Spielordnung (SpO) behält sich der Spielleiter für dringende Fälle vor. Die teilnehmenden Spieler erkennen diese SpO an.

Schach-Club 1913 Fischbach e.V.



Einladung zum Schnellschachturnier 2006

Liebe Schachfreunde,

der Schach-Club 1913 Fischbach e.V. möchte Sie herzlich zur Teilnahme am

Schnellschachturnier zu Gunsten des «UNICEF»-Projekts «Schulen für Afrika» einladen. Dieses findet am Sonntag, **3. September 2006** von **10 Uhr bis ca. 18 Uhr** in der **Schulturnhalle der Grundschule Fischbach**, Heusweilerstraße 45, 66287 Quierschied-Fischbach unter der Schirmherrschaft von Herrn Harald Quirin, dem Fischbacher Ortsvorsteher, statt.

Spielmodus ist ein **9-Runden-Schweizer-System (15 min)**. Für **den guten Zweck** erheben wir von Erwachsenen ein Startgeld in Höhe von 6 Euro, bei Voranmeldung von 5 Euro, für Kinder und Jugendliche ist die Teilnahme kostenlos.

Vom Schirmherrn der Veranstaltung wird ein Pokal für den Sieger gestiftet, außerdem werden unter allen Teilnehmern Geld- und Sachpreise verlost.

Für Speisen und Getränke während der Veranstaltung sorgt der Schachclub. Zur besseren Planung bitten wir höflich um Voranmeldung:

Ansprechpartner: Herr Ulrich Höfer, 1. Vorsitzender des Schachclubs Fischbach, e-mail: uli.hoefer@t-online.de, oder Tel. 0 68 97 - 76 38 68 / Anrufbeantworter. Bei Bedarf sind am Spieltag noch Meldungen von 8.30 Uhr bis 9.30 Uhr möglich.

In den Ländern Afrikas südlich der Sahara gehen etwa 45 Millionen Kinder nicht zur Schule – das ist fast jedes zweite Kind. Nirgendwo sonst sind Kinder bei der Bildung so benachteiligt wie in Afrika. Besonders auf dem Land sind die Schulen oft überfüllt, schlecht ausgestattet oder einfach zu weit entfernt. UNICEF und die Nelson-Mandela-Stiftung haben deshalb die Aktion „Schulen für Afrika“ ins Leben gerufen. Ziel der Kampagne ist es, zwei Millionen Kinder in die Schule zu bringen.

UNICEF hilft, einfache Schulen neu zu bauen oder in Stand zu setzen. Die Kinder erhalten Hefte, Stifte und weiteres Schulmaterial, UNICEF schult auch zusätzliche Lehrer. Die Dorfbewohner und die Lokalregierungen helfen mit und übernehmen Verantwortung für ihre Schulen – eine wichtige Voraussetzung für nachhaltige Hilfe.

Bedanken möchten wir uns schon bei allen, die uns bereits ihre Unterstützung für unsere Veranstaltung zugesagt haben. Sämtliche Überschüsse werden für das Projekt gespendet.

Unterstützen auch Sie uns durch ihre Teilnahme am Schachturnier, denn Bildung ist ein Schlüssel im Kampf gegen die Armut.

Weitere Auskünfte zum Veranstaltungstag bei Herrn Höfer sowie zum Projekt «Schulen für Afrika» Service im Internet: unter <http://www.unicef.de/schulenuerafrika>

Mit herzlichen Schach-Grüßen

Ulrich Höfer, 1. Vorsitzender Schach-Club 1913 Fischbach e.V.

Schwalbacher Monatsturnier

2006 - 2007

Start:	04.09.2006, 18.30 Uhr. Dann immer am ersten Montag des Monats. Es werden 12 Turniere gespielt.
Wertung:	Es werden die Punkte der 10 besten Turniere gewertet.
Ort:	Grundschule Sprengen
Spielmodus:	5 Runden Schweizer System/20 min
Auslosung	nach Rangliste
Startgeld:	2 Euro
Preise:	100% des Startgeldes. 1. Preis garantiert 100 Euro
Sonderpreise:	Jugend, Senioren, DWZ
Info:	Franz Josef Becking, Tel: 0 68 61 - 7 51 94
Anmeldung:	Am Turniertag bis 18.29 Uhr

Schachtermine 2006/07

SMM: 1. Runde Sonntag, 24.09.06, 2. Runde Sonntag, 08.10.06, 3. Runde Sonntag, 05.11.06, 4. Runde Sonntag, 26.11.06, 5. Runde Sonntag, 14.01.07, 6. Runde Sonntag, 28.01.07, 7. Runde Sonntag, 11.02.07, 8. Runde Sonntag, 11.03.07, 9. Runde Sonntag, 25.03.07

OSW: 1. Runde Sonntag, 15.10.06, 2. Runde Sonntag, 29.10.06, 3. Runde Sonntag, 19.11.06, 4. Runde Sonntag, 10.12.06, 5. Runde Sonntag, 04.02.07, 6. Runde Sonntag, 25.02.07, 7. Runde Sonntag, 18.03.07. - *Runden 8 und 9 standen zu Redaktionsschluss noch nicht genau fest* -

SSMM: 2007: Samstag, 07.07.07

SSEM: 2007: Samstag, 11.11.06

SBEM: Dienstag, 01.05.07

SPEM: 1. Runde Samstag, 16.09.06, 2. Runde Samstag, 30.09.06, 3. Runde Samstag, 14.10.06, 4. Runde Samstag, 02.12.06, 5. Runde Samstag, 20.01.07, Finale Sonntag, 21.01.07

SPMM: 1. Runde Samstag, 03.02.07, 2. Runde Samstag, 24.02.07, 3. Runde Samstag, 12.05.07, 4. Runde Samstag, 19.05.07, 5. Runde Samstag, 02.06.07, Finale: Sonntag, 03.06.07

SEM: Freitag, 30.03. bis Samstag, 07.04.07 in Heusweiler

GV des SSV: Samstag, 21.04.07

FRAUEN:

Regionalliga: 1. Runde Sonntag, 22.10.06, 2. Runde Sonntag, 03.12.06, 3. Runde Sonntag, 28.01.07, 4. Runde Sonntag, 04.03.07, 5. Runde Sonntag, 15.04.07

SFEM: 1. Runde Samstag, 20.01.07, 2. Runde Freitag, 02.02.07, 3. Runde Samstag, 24.02.07, 4. Runde Samstag, 10.03.07, 5. Runde Samstag, 24.03.07

SFBEM: Samstag, 12.05.07

SFSSEM: Samstag, 28.04.07

JUGEND:

SJVM: 1. Runde Sonntag, 10.09.06, 2. Runde Sonntag, 01.10.06, 3. Runde Sonntag, 12.11.06, 4. Runde Sonntag, 03.12.06, 5. Runde Sonntag, 17.12.06, 6. Runde Sonntag, 21.01.07, 7. Runde Sonntag, 25.02.07

SJEM: Dienstag, 17.10. bis Samstag, 21.10.06 in der Grundschule Elm-Sprengen

SJBEM: Sonntag, 03.09.06

SJBMM: Samstag, 13.01.07

SJPM: 1. Runde Samstag, 17.03.07, 2. Runde Samstag, 28.04.07, 3. Runde Samstag, 05.05.07, 4. Runde Sonntag, 15.05.07

Nachwuchs-Cup: 1. Runde Sonntag, 18.03.07, 2. Runde Sonntag, 22.04.07, 3. Runde Samstag, 06.05.07

SCHULSCHACH:

Schulschach-CUP: Freitag, 10.11.06 in Riegelsberg

BUNDESTERMINE:

DEM: Samstag 20. bis Sonntag, 28.01.07 in Bad Königshofen

DPMM: Vorrunden Samstag, 25.11.06, Sonntag, 26.11.06, Zwischenrunden Samstag, 13.01.07, Sonntag, 14.01.07, Viertelfinale Samstag, 10.02.07

DPEM: Vorrunden Samstag, 25.11.06, Sonntag, 26.11.06

DSEM: Samstag, 23. und Sonntag, 24.09.06 in Ingolstadt

DBEM: Samstag, 02. und Sonntag, 03.12.06 in Edenkoben

SENIOREN: Samstag, 20. bis Sonntag, 28.08.05: 17. Offene DSEM in Essen

1.+2. BL der Frauen: 1.+2. Runde: Samstag, 21. und Sonntag, 22.10.06, 3.+4. Runde: Samstag, 02. und Sonntag, 03.12.06, 5. Runde Sonntag, 07.01.07 - *Runden 6 bis 9 standen zu Redaktionsschluss noch nicht genau fest* -

- *Alle Termine ohne Gewähr, da geringfügige Änderungen möglich sind. Bitte zusätzlich aktuelle Ausschreibungen beachten!*

Saarländische Pokal-Einzelmeisterschaft 2007



Veranstalter: Saarländischer Schachverband 1921 e.V.

Termine: 1. Runde: Sa. 16.09.2006 14:00 Uhr
Ausrichter: SC Dudweiler
Spielort: «Bürgerhof Martin», Bahnhofstraße 51, 66125 Dudweiler

2. Runde: Sa. 30.09.2006 14:00 Uhr
Ausrichter: SC Dudweiler
Spielort: «Bürgerhof Martin», Bahnhofstraße 51, 66125 Dudweiler

3. Runde: Sa. 14.10.2006 14:00 Uhr
Ausrichter: Gesucht

4. Runde: Sa. 02.12.2006 14:00 Uhr
Ausrichter: Gesucht

5. Runde: Sa. 20.01.2007 14:00 Uhr (Halbfinale)
Ausrichter: Gesucht

6. Runde: So. 21.01.2007 14:00 Uhr (Finale)
Ausrichter: Gesucht

Modus: Freie Auslosung und KO-System
Bei Remis, 1x Schnellschach (15 min), dann Blitz bis zur Entscheidung

Bedenkzeit: Pro Spieler 2 Stunden für 40 Züge und 1 Stunde für den Rest der Partie

Startgeld: 6,00 Euro (zahlbar vor Ort)

Preise: 1. Preis: 70,00 Eur + Urkunde + Wanderpokal
2. Preis: 50,00 Eur + Urkunde
3. Preis: 40,00 Eur + Urkunde
4. Preis: 30,00 Eur + Urkunde

Der Sieger vertritt den SSV auf Bundesebene

Meldeschluss: Am 1. Spieltag um 13.30 Uhr vor Ort
Info + Anmeldung bei Michael Weber
Tel.: 068 56 - 80 78 68 oder E-Mail: mwmath@aol.com

Sonstiges

Die TO des SSV wird, soweit diese SpO nichts anderes vorsieht, voll angewendet. Es gelten die FIDE-Schachregeln. Die öffentliche Auslosung findet am Samstag, 16. September 2006 um 13.45 Uhr, vor Ort statt. Punkte die hier nicht erfasst wurden, aber dennoch von Belang sind, werden vor Turnierbeginn bekannt gegeben.

Änderungen und Ergänzungen dieser SpO behalte ich mir für zwingende Fälle vor. Die teilnehmenden Spieler erkennen diese SpO an.

St. Wendel, 16. August 2006

Michael Weber, 2. Landesspielleiter Saarländischer Schachverband 1921 e.V.

Saarländischer Schulschachpokal 2006

Schule: Gesamtschule Riegelsberg

Spielort: Riegelsberghalle

Termin: Freitag, 10. November 2006,

Anreise bis 9:30 Uhr, Beginn 10.00 Uhr, Ende gegen 17 Uhr

Modus: Spielberechtigt sind Mannschaften aller allgemeinbildenden Schulen des Saarlandes. Zu Beginn des Turniers muss für jede Mannschaft eine Mannschaftsaufstellung mit Namen und Geburtsdaten der Spieler/innen abgegeben werden. Die Mannschaften müssen in der gemeldeten Reihenfolge (mit Ersatzspielern) spielen. Fehlt ein Spieler, so muss aufgerückt werden. Gleichzeitig wird eine Schulbescheinigung für alle aufgestellten Spieler/innen (mit Geburtsdatum!) benötigt. Es werden 7 Runden Schnellschach im Schweizer System gespielt. Die Bedenkzeit beträgt 15 Minuten pro Spieler/in und Partie. Eine Änderung dieses Spielmodus bleibt bei ungünstiger Teilnehmerzahl vorbehalten. Die Gruppeneinteilung erfolgt nach der Meldezahl. Auch wenn mehrere Altersklassen in einer Gruppe spielen, erfolgt eine Wertung nach Altersklassen. Jede teilnehmende Mannschaft erhält eine Urkunde, die Siegermannschaft in jeder Altersklasse einen Pokal.

Altersklassen:

WK1: Geburtsjahrgänge 1986 und jünger
WK2: Geburtsjahrgänge 1990 und jünger
WK3: Geburtsjahrgänge 1992 und jünger
WK4: Geburtsjahrgänge 1994 und jünger
WK5: Geburtsjahrgänge 1996 und jünger

Meldung:

Bis zum 6.11.2006 per Email an:
henschel-schach@schlau.com Betreff: Schulschachpokal
Meldungen per Email werden umgehend bestätigt
Friedrich Henschel, Am Zimmerplatz 26a, 66557 Illingen,
Tel. 0 68 25 / 37 21

Sonstiges:

Die Teilnehmer/innen erhalten einen Imbiss.

SAARLÄNDISCHE SCHULSCHACHMEISTERSCHAFT 2006/2007

Ausrichter: Alle allgemeinbildenden und beruflichen Schulen,
die Saarländische Schachjugend im Saarländischen Schachverband e.V.

Termine und Ort für die 1. 2. und 3. Runde (voraussichtlich)
1. 2. und 3. Runde: **Freitag, 1. Dezember 2006, 14.00 Uhr**

Ort: Johannes-Kepler-Gymnasium Lebach

Termine für die weiteren Runden
4. und 5. Runde: Montag, 11. Dezember 2006, 14.00 Uhr
weitere Runden je nach Meldezahl

Teilnehmer

Altersklasse I Jahrgänge 1986 und jünger für Jungen und Mädchen
Altersklasse II Jahrgänge 1990 und jünger für Jungen und Mädchen
Altersklasse III Jahrgänge 1992 und jünger für Jungen und Mädchen
Altersklasse IV Jahrgänge 1994 und jünger für Jungen und Mädchen
Altersklasse G Grundschule Klassen 1 - 4
Altersklasse M Jahrgänge 1986 und jünger für Mädchen

Austragungsmodus

Die Mannschaften müssen in der gemeldeten Reihenfolge (mit Ersatzspielern) spielen. Fehlt ein Spieler, so muss aufgerückt werden.
Die Bedenkzeit beträgt 40 Minuten pro Spieler/in für jede Partie.
Der Austragungsmodus ist in jeder Wettkampfklasse von der Meldezahl abhängig. (Rundensystem; bei mehr als 8 Mannschaften: Schweizer System)

Meldetermin

Per Email bis zum 27. November 2006

Adresse: henschel-schach@schlau.com Betreff: Schulschachmeisterschaft
Adresse: Friedrich Henschel, Am Zimmerplatz 26a, 66557 Illingen; Tel.: 068 25 / 37 21
Nach Eingang der Meldungen werden den Schulen weitere Informationen zugesandt.
Email-Meldungen werden umgehend bestätigt.

Hinweise

Die Spielordnung, weitergehende Informationen, Meldeformulare usw. können unter den folgenden Adressen eingesehen bzw. heruntergeladen werden:
Internetseite der saarländischen Schachjugend: <http://www.schachjugend-saar.de/>
Bildungsserver Saarland: <http://www.bildungsserver.saarland.de/schulsport.htm>

Tandemturnier



Ausrichter: SC 1928 Eppelborn e.V.
Wo? Gasthaus «Zur Alten Mühle»
(Vereinslokal)
Prümburgstr. 7, 66571 Eppelborn
Tel.: 068 81 / 75 07

Wann? Freitag, 27.10.2006, ab 19 Uhr

Startgeld: 6 Euro pro Mannschaft

Spielmodus: 1 Mannschaft besteht aus 2 Spielern. Jeder hat 5 Min. Bedenkzeit pro Partie. Figuren, die geschlagen werden, darf man seinem Mitspieler zum Einsetzen geben. Weitere Regeln werden vor Spielbeginn bekannt gegeben. Die Anzahl der Runden richtet sich nach der Anzahl der gemeldeten Mannschaften.

Preise: 100% Ausschüttung der Startgelder
Anmeldeschluss: 18:45 Uhr vor Ort.

Informationen erhältlich bei Ulrich Schmitt, tandem2006@gmx.de

Miniatur-Ecke

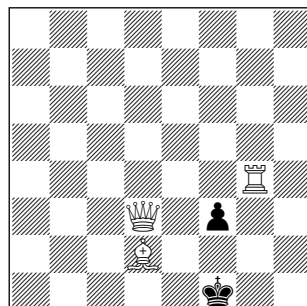

Matt in drei Zügen

Miniatur von Konrad Erlin,
La Presse 1898

Viele Felder verbleiben dem schwarzen König nicht mehr - auf den ersten Blick sieht das Ganze auch recht einfach aus. Dennoch kann es so manches Kopfzerbrechen verursachen. Also: Wie macht Weiß am Zug den berühmten Sack zu?

«In einer Schachaufgabe ist Korrektheit unerlässlich, Schönheit notwendig, Schwierigkeit wünschenswert.»

Konrad Erlin

ROCHADE SSSJ

Mitteilungsorgan der Saarländischen Schachjugend im Saarländischen Schachverband

- 1. Vorsitzender:** Walter Sonnhalter,
email: w.sonnhalter@web.de
- 2. Vorsitzender:** Christoph Backes,
Tel.: (0 68 21) 6 43 89,
email: Christoph.Backes@t-online.de
- Jugendkassierer:** Jörg Kessler,
Tel. (p) (0 68 34) 6 17 64,
(d) (0 68 98) 10 38 93,
email: Kessler-Wadgassen@t-online.de
- Jugendlehrwart:** Reiner Orth,
Tel. (0 68 98) 1 65 69,
email: reinerorth@gmx.de
- Jugendturnierleiter:** Franz-Josef Becking
- Schulschachreferent:** Fritz Henschel,
Tel. (0 68 25) 37 21,
email: henschel-illingen@t-online.de
- Schriftführer/Referent für Öffentlichkeitsarbeit:** Dirk Müller,
Tel. (0 68 81) 89 67 99,
email: muellerdirk@ju-eppeborn.de
- Jugendsprecher:** Jennifer Thiery,
Tel.: (0 68 31) 8 18 66
email: Jenny_Thiery@web.de
- Mädchenwartin:** Melanie Luxenburger,
email: Melanie.Luxenburger@epost.de
Tel. (068 31) 50 104 62
- Referent für Leistungssport:** Franz Josef Becking,
email: franzjosefbecking@web.de
- Homepage der SSSJ:** <http://www.schachjugend-saar.de>

SJVM 2006 / 2007

U 12	1. Liga	Rundenplan
10.09.2006	SF Wadgassen-Differten III SVg Saarbrücken IV	- Eppelborn II - Heusweiler IX
1. Runde	SC Réti Heusweiler VII SC Turm Wadern I	- SC Réti Heusweiler VIII - SC Rochade Saarlouis II
01.10.2006	Eppelborn II SC Réti Heusweiler VIII	- SC Rochade Saarlouis II - SC Turm Wadern I
2. Runde	Heusweiler IX SF Wadgassen-Differten III	- SC Réti Heusweiler VII - SVg Saarbrücken IV
12.11.2006	SVg Saarbrücken IV SC Réti Heusweiler VII	- Eppelborn II - SF Wadgassen-Differten III
3. Runde	SC Turm Wadern I SC Rochade Saarlouis II	- Heusweiler IX - SC Réti Heusweiler VIII
03.12.2006	Eppelborn II Heusweiler IX	- SC Réti Heusweiler VIII - SC Rochade Saarlouis II
4. Runde	SF Wadgassen-Differten III SVg Saarbrücken IV	- SC Turm Wadern I - SC Réti Heusweiler VII
17.12.2006	SC Réti Heusweiler VII SC Turm Wadern I	- Eppelborn II - SVg Saarbrücken IV
5. Runde	SC Rochade Saarlouis II SC Réti Heusweiler VIII	- SF Wadgassen-Differten III - Heusweiler IX
21.01.2007	Eppelborn II SF Wadgassen-Differten III	- Heusweiler IX - SC Réti Heusweiler VIII
6. Runde	SVg Saarbrücken IV SC Réti Heusweiler VII	- SC Rochade Saarlouis II - SC Turm Wadern I
25.02.2007	SC Turm Wadern I SC Rochade Saarlouis II	- Eppelborn II - SC Réti Heusweiler VII
7. Runde	SC Réti Heusweiler VIII Heusweiler IX	- SVg Saarbrücken IV - SF Wadgassen-Differten III

U 12 1. Liga

- Aufstellungen**
- Verein:** SC Réti Heusweiler VII
- Spiellokal:** Dorfgemeinschaftshaus Obersalbach
Zum Weiherwald 2 (rückwärtiger Eingang)
- Jugendwart:** Walter Sonnhalter,
Kurhofer Str, 17, 66265 Heusweiler
06806 / 123 82
w.sonnhalter@web.de

Mannschaftsführer: Jan Grewenig 06806 / 79 283

Brett	Name	Vorname	DWZ	Geb.-jahr	PassNr
1	Grewenig	Jan	1426	1996	122
2	Holle	Cedric	1166	1996	157
3	Holle	Eric	946	1995	158
4	Brühan	Jan	976	1996	114

- Verein:** SC Réti Heusweiler VIII
- Spiellokal:** Dorfgemeinschaftshaus Obersalbach
Zum Weiherwald 2 (rückwärtiger Eingang)
- Jugendwart:** Walter Sonnhalter, Kurhofer Str, 17, 66265 Heusweiler
06806 / 123 82
w.sonnhalter@web.de

Mannschaftsführer: Jana Puffay 06806 / 126 50

Brett	Name	Vorname	DWZ	Geb.-jahr	PassNr
1	Schirra	Felix	856	1995	130
2	Puffay	Jana	837	1996	105
3	Schäfer	Moses	782	1995	100
4	Beck	Dominik	---	1995	112

- Verein:** SC Réti Heusweiler IX
- Spiellokal:** Dorfgemeinschaftshaus Obersalbach
Zum Weiherwald 2 (rückwärtiger Eingang)
- Jugendwart:** Walter Sonnhalter, Kurhofer Str, 17, 66265 Heusweiler
06806 / 123 82
w.sonnhalter@web.de

Mannschaftsführer: Matthias Olscher 06834 / 77 06 42

Brett	Name	Vorname	DWZ	Geb.-jahr	PassNr
1	Seel	Patrick	987	1996	132
2	Kroha	Lukas	748	1995	129
3	Olscher	Matthias	742	1995	vb
4	Seel	Christopher	---	1998	169
5	Heckmann	Marvin	---	1997	155
6	Jungmann	Jonas	---	1996	vb

- Verein:** SC Turm Wadern I
- Spiellokal:** Fraktionsgebäude (Flachdach), Am Hallenbad, Wadern
- Jugendwart:** Volker Burger, Bei der Lehmkaul 5, Wadern-Büschfeld
0171 / 31 89 404 eMail: volker.burger@twk-kl.de
- Mannschaftsführer:** Uwe Marburger, Philippsburger Straße 1, 66687 Wadern
06871 / 50 26 25 eMail: uma@weena.de

Brett	Name	Vorname	DWZ	Geb.-jahr	PassNr
1	Ripplinger	Sophia		1995	100
2	Wagner	Jonas		1996	96
3	Hübschen	Till		1997	105
4	Meier	Jonathan		1996	116

- Verein:** SVg Saarbrücken IV
- Spiellokal:** Clubheim Paul-Marien-Straße 14, 66111 Saarbrücken
0681 / 68 360, svg-sb-1970@web.de
- Jugendwart:** Thomas Tamme, 0160 / 46 38 359, tt-tamme@web.de
- Mannschaftsführer:** Silvia Sauer, 06897-840915, sauerbernd@aol.com

Brett	Name	Vorname	DWZ	Geb.-jahr	PassNr
1	Preiß	Vincent	1165	1996	567
2	Melnik	Iwan	809	1995	622
3	Sauer	Maik	770	1996	594
4	Hein	Nicklas	---	1996	625

- Verein:** SC 1928 Eppelborn II
- Spiellokal:** Gasthaus «Zur Alten Mühle», Prümburgstraße 7,
66571 Eppelborn
- Jugendwart:** Dirk Müller, Auf Drei Eichen 47, 66571 Eppelborn
06881-896799, Email: muellerdirk3@freenet.de
- Mannschaftsführer:** Thomas Klesen, Ortsstraße 43, 66571 Eppelborn
06881-88325, Email: Thomas@klesenclan.de

Brett	Name	Vorname	DWZ	Geb.-jahr	PassNr
1.	Klauck	Jérôme	893	1995	169
2.	Klesen	Jonas	901	1997	168
3.	Becker	Jens	767	1995	175
4.	Ruloff	Hendrik	701	1995	167
5.	Dickmann	Christopher	---	1997	186
6.	Knobe	Denis	---	1997	174
7.	Ruloff	Nils	---	1998	179

Verein: SC Rochade Saarlouis I
Spiellokal: Pfarrheim Christkönig, Bahnhofplatz 8, 66740 Saarlouis
Jugendwart: Tobias Mayenborn, Von-Humboldt-Weg 10, 66740 Saarlouis-Steinrausch, 06831/988444

Mannschaftsführer: Bernd Ihl, Saarmühlenstr. 68a, 66663 Merzig-Menningen, 06861/790006

Brett	Name	Vorname	DWZ	Geb.-jahr	PassNr
1	Roos	Raphael	764	1996	180
2	Augustin	Niklas	755	1995	175
3	Hess	Sophie	726	1997	190
4	Ihl	Johannes		1996	178
A1	Lin	Timo		1996	192
A2	Linn	Heiko			VB

Verein: SF Wadgassen/Differten III
Spiellokal: Gasthaus Wanderfreunde, Im Abteihof, 66787 Wadgassen
Jugendwartin: Marianne Dietzen, Kettelerstr. 51, 66333 Völklingen

Mannschaftsführer: Elke Müller, Hauptstr.42, 66787 Wadgassen 06834 / 61 455

Brett	Name	Vorname	DWZ	Geb.-jahr	PassNr
1	Saar	Christian	912	1995	189
2	Müller	David	773	1996	192
3	Hirtz	Oliver	754	1996	193
4	Kiefer	Fabian	743	1996	198
A1	Zenzius	Kira	724	1995	191
A2	Becker	Nina	---	1997	196
A3	Blaes	Adrian	---	1995	190
A4	Zenzius	Robin	---	1996	195

SJMMM 2006 / 2007

U 12 2. Liga Rundenplan

10.09.2006 Ausrichter Heusweiler XII

1. Runde Heusweiler XII - Turm Wadern III
und Lasker Kirkel II - Ostertal II
2. Runde Turm Wadern III - Lasker Kirkel II
Ostertal II - Heusweiler XII

Ausrichter SV Riegelsberg

SV Riegelsberg - Heusweiler XI
Heusweiler X - Saarbrücken V
Heusweiler XI - Heusweiler X
Saarbrücken V - SV Riegelsberg

Ausrichter Ens Dorf II

Ens Dorf II - Rochade Saarlouis III
Turm Wadern II - Eppelborn III
Rochade Saarlouis III - Turm Wadern II
Eppelborn III - Ens Dorf II

01.10.2006 Ausrichter Turm Wadern II

3. Runde Turm Wadern II - Heusweiler XII
und Ens Dorf II - Lasker Kirkel II
4. Runde Heusweiler XII - Ens Dorf II
Lasker Kirkel II - Turm Wadern II

Ausrichter Heusweiler XI

Heusweiler XI - Turm Wadern III
Saarbrücken V - Ostertal II
Turm Wadern III - Saarbrücken V
Ostertal II - Heusweiler XI

Ausrichter Rochade Saarlouis III

Rochade Saarlouis III - SV Riegelsberg
Eppelborn III - Heusweiler X
SV Riegelsberg - Eppelborn III
Heusweiler X - Rochade Saarlouis III

12.11.2006 Ausrichter jeweilige Heimmannschaft

5. Runde Turm Wadern II - Ens Dorf II
Heusweiler X - SV Riegelsberg
Turm Wadern III - Ostertal II
Lasker Kirkel II - Heusweiler XII
Saarbrücken V - Heusweiler XI
Rochade Saarlouis III - Eppelborn III

03.12.2006 Ausrichter Eppelborn III

6. Runde Eppelborn III - Heusweiler XII
und Rochade Saarlouis III - Lasker Kirkel II
7. Runde Heusweiler XII - Rochade Saarlouis III
Lasker Kirkel II - Eppelborn III

Ausrichter Saarbrücken V

Saarbrücken V - Ens Dorf II
Heusweiler XI - Turm Wadern II
Ens Dorf II - Heusweiler XI
Turm Wadern II - Saarbrücken V

Ausrichter Ostertal II

Ostertal II - SV Riegelsberg
Turm Wadern III - Heusweiler X
SV Riegelsberg - Turm Wadern III
Heusweiler X - Ostertal II

17.12.2006 Ausrichter Ostertal II

8. Runde Ostertal II - Ens Dorf II
und Turm Wadern III - Turm Wadern II
9. Runde Ens Dorf II - Turm Wadern III
Turm Wadern II - Ostertal II

Ausrichter Heusweiler XII

Heusweiler XII - SV Riegelsberg
Lasker Kirkel II - Heusweiler X
SV Riegelsberg - Lasker Kirkel II
Heusweiler X - Heusweiler XII

Ausrichter Heusweiler XI

Heusweiler XI - Rochade Saarlouis III
Saarbrücken V - Eppelborn III
Rochade Saarlouis III - Saarbrücken V
Eppelborn III - Heusweiler XI

21.01.2007 Ausrichter Lasker Kirkel II

10. Runde Lasker Kirkel II - Heusweiler XI
und Heusweiler XII - Saarbrücken V
11. Runde Heusweiler XI - Heusweiler XII
Saarbrücken V - Lasker Kirkel II

Ausrichter Heusweiler X

Heusweiler X - Ens Dorf II
SV Riegelsberg - Turm Wadern II
Ens Dorf II - SV Riegelsberg
Turm Wadern II - Heusweiler X

Ausrichter Turm Wadern III

Turm Wadern III - Rochade Saarlouis III
Ostertal II - Eppelborn III
Rochade Saarlouis III - Ostertal II
Eppelborn III - Turm Wadern III

U 12 2. Liga Aufstellungen

Verein: SC Réti Heusweiler X
Spiellokal: Dorfgemeinschaftshaus Obersalbach
Zum Weiherwald 2 (rückwärtiger Eingang)
Jugendwart: Walter Sonnhalter, Kurhofer Str, 17, 66265 Heusweiler
06806 / 123 82, w.sonnhalter@web.de

Mannschaftsführer: Nico Arone

Brett	Name	Vorname	DWZ	Geb.-jahr	PassNr
1	Arone	Nico	782	1996	147
2	Jung	Charline	---	1997	162
3	Balzert	Eva	---	1996	148
4	Schmitt	Marco	---	1999	181

Verein: SC Réti Heusweiler XI

Spiellokal: Dorfgemeinschaftshaus Obersalbach
Zum Weiherwald 2 (rückwärtiger Eingang)
Jugendwart: Walter Sonnhalter, Kurhofer Str, 17, 66265 Heusweiler
06806 / 123 82, w.sonnhalter@web.de

Mannschaftsführer: Robin Knauber

Brett	Name	Vorname	DWZ	Geb.-jahr	PassNr
1	Knauber	Robin	---	1997	163
2	Schier	Lukas	---	1997	168
3	Prechtl	Matthias	---	1997	167
4	Leidinger	David	---	1996	164

Verein: SC Réti Heusweiler XII

Spiellokal: Dorfgemeinschaftshaus Obersalbach
Zum Weiherwald 2 (rückwärtiger Eingang)
Jugendwart: Walter Sonnhalter, Kurhofer Str, 17, 66265 Heusweiler
06806 / 123 82, w.sonnhalter@web.de

Mannschaftsführer: Julian Dietz

Brett	Name	Vorname	DWZ	Geb.-jahr	PassNr
1	Dietz	Julian	747	1998	152
2	Beck	Daniel	---	1996	149
3	Holle	Niklas	---	1998	159

4	Bonner	Elena	---	1997	151
5	Wolf	Christian	---	1995	182
6	Hirschmann	Philipp	---	1999	187
7	Betscheider	Jens	---	1997	150
8	Lemaire	Felix	---	1997	177
9	Schäfer	Marlon	---	1998	184
10	Gerstner	Fritz	---	1998	183
11	Jost	Ayk	---	1997	160
12	Bach	Paul	---	1997	193
13	Jablonski	Dennis	---	1996	192

Verein: Lasker Kirkel II
Spiellokal: Altes Rathaus Goethestr. 66459 Kirkel
Jugendwart: Walter Christmann Burgstr. 61 66459 Kirkel,
walterchristmann@onlinehome.de
Mannschaftsführer: Jan-Philip Lang, Ginkental 6, 66459 Kirkel, japhla@gmx.de

Brett	Name	Vorname	DWZ	Geb.-jahr	PassNr
1	Lang	Jan-Philip	695	1998	73
2	Gasper	Robin	0	1997	74
3	Gabelmann	Aljoscha	0	1997	78
4	Schwartz	Marius	0	1997	77

Verein: SVg Saarbrücken V
Spiellokal: Clubbheim Paul-Marien-Straße 14,
 66111 Saarbrücken, 0681 / 68 360, svg-sb-1970@web.de
Jugendwart: Thomas Tamme, 0160 / 46 38 359, tt-tamme@web.de
Mannschaftsführer: Patrick Keller, 0178 / 240 83 47, Patrik.Keller@gmx.de

Brett	Name	Vorname	DWZ	Geb.-jahr	PassNr
1	Keller	Tobias	780	1997	593
2	Erdönmez	Dolunay	784	1996	558
3	Reim	Ulrich	---	1997	601
4	Hein	Florian	---	2000	624
5	Sutor	Tilman	---	1997	595
6	Harfi	Jonas	---	1997	598
7	Schmolze	Thomas	---	1995	---
8	Seibel	Daniel	---	1995	---
9	Rausse lange	Mirco	---	1997	---
10	Zimmer	Jan	---	1996	607
11	Fassbender	Jakob	---	---	---
12	Klaus	Michael	---	1996	---

Verein: SC Eppelborn III
Spiellokal: Gasthaus «Zur Alten Mühle»,
 Prümburgstraße 7, Eppelborn
Jugendwart: Dirk Müller, Auf Drei Eichen 47, 66571 Eppelborn
 06881 / 89 67 99, Email: muellerdirk3@freenet.de
Mannschaftsführer: Dirk Müller

Brett	Name	Vorname	DWZ	Geb.-jahr	PassNr
1.	Adolph	Daniel	---	1996	185
2.	Gross	Mario	---	1997	187
3.	Kolb	Philipp	---	1996	188
4.	Lange	Katrin	---	1996	189
5.	Spaniol	Eric	---	1998	180
6.	Yankier	Hevidar	---	1997	182
7.	Borr	Maurice	---	1997	176

Verein: SC Rochade Saarlouis III
Spiellokal: Pfarrheim Christkönig, Bahnhofplatz 8, 66740 Saarlouis
Jugendwart: Tobias Mayenborn, Von-Humboldt-Weg 10,
 66740 Saarlouis-Steinrausch, 06831/988444
Mannschaftsführer: Frank Engel, Wilhelm-Röntgen-Viertel 4, 66740 Saarlouis

Brett	Name	Vorname	DWZ	Geb.-jahr	PassNr
1	Hector	Paul	---	1997	VB
2	Zeck	Fabian	---	1996	VB
3	Guido	Battiston	---	1996	VB
4	Betscheider	Céleste	---	1998	VB
A1	Wacker	Maria	---	1998	VB
A2	Lloshi	Dustin Marlon	---	1997	VB

Verein: SV Riegelsberg
Spiellokal: Gasthaus Klein, Güchenbacherstraße 5,
 66292 Riegelsberg, 06806 / 45 617
Jugendwart: Thomas Dittgen, Tel.: 0151-172 00 777
 E-mail CMTalleyrand@lycos.de
Mannschaftsführer: Hans Jürgen Alt, Ziegelhütter Str. 121, 66292 Riegelsberg,
 06806 – 45 300, E-mail HaJueAlt@gmx.net

Brett	Name	Vorname	DWZ	Geb.-jahr	PassNr
1	Alt	Johannes	671	1996	155
2	Probst	Nikolas	---	1995	163

3	Chemnitz	Patric	---	1996	167
4	Grethel	Jonas	---	1997	168
A1	Rickmann	Moritz	---	1997	162
A2	Recktenwald	Viola	---	1995	151

Verein: SG Ensdorf II
Spiellokal: «Zum Schützenhaus», Prälats-Anheierstraße 55, 66806 Ensdorf
Jugendwart: Gerhard Both, Lauternweg 73, 66806 Ensdorf, 06831 / 51 09
Mannschaftsführer: Frederik Frankenfeld, Kornstraße 5, Ensdorf, 06831 / 50 62 23

Brett	Name	Vorname	DWZ	Geb.-jahr	PassNr
1	Frankenfeld	Frederik	---	1995	148
2	Ruppert	Niklas	---	1997	vsb
3	Gebel	Marvin	---	1995	151
4	Herzog	Marvin	---	1997	vsb
5	Bonaventura	Katharina	---	1996	152
6	Ruppert	Lisa	---	1997	vsb

Verein: SC Ostertal II
Spiellokal: Gasthaus «Zur Linde», Bubacher Str. 13, 66606 St.Wendel-Saal
Jugendwart: Michael Weber; Ebereschensstrasse 11; 66606 St. Wendel
 06858 / 807868 bzw. 0163 / 5558234, mwmmath@aol.com
Mannschaftsführer: Michael Weber

Brett	Name	Vorname	DWZ	Geb.-jahr	PassNr
1	Rosenhauer	Christoph	767	1995	218
2	Danneck	Michael	724	1995	217
3	Buttgereit	Vincent	740	1998	211
4	Metzler	Tim	---	1995	214
5	Mohr	Jan-Christian	---	1995	227
6	Bath	Leon	---	1997	---
7	Schneider	Marius	---	1997	---

Verein: SC Turm Wadern II
Spiellokal: Fraktionsgebäude (Flachdach), Am Hallenbad, Wadern
 Volker Burger, Bei der Lehmkaul 5, Wadern-Büschfeld
 0171 / 31 89 404 E-mail: volker.burger@twk-kl.de
Jugendwart: Uwe Marburger, Philippsburger Straße 1, 66687 Wadern
 06871 / 50 26 25 E-mail: uma@weena.de

Brett	Name	Vorname	DWZ	Geb.-jahr	PassNr
1	Therre	Sebastian	---	1999	107
2	Marburger	Hendrik	---	1999	106
3	Morbe	Jonas	---	1999	109
4	Neuenfeldt	Anna-Katharina	---	1998	112

Verein: SC Turm Wadern III
Spiellokal: Fraktionsgebäude (Flachdach), Am Hallenbad, Wadern
 Volker Burger, Bei der Lehmkaul 5, Wadern-Büschfeld
 0171 / 31 89 404 E-mail: volker.burger@twk-kl.de
Jugendwart: Uwe Marburger, Philippsburger Straße 1, 66687 Wadern
 06871 / 50 26 25 E-mail: uma@weena.de

Brett	Name	Vorname	DWZ	Geb.-jahr	PassNr
1	Thies	Anika	---	1998	108
2	Gouverneur	Tobias	---	1997	111
3	Trinkewitsch	Thomas	---	1997	115
4	Evdokimov	Waldemar	---	1995	113
5	Schillo	Yannick	---	1997	114

SJVMM 2006 / 2007
U 16 1. Liga Rundenplan

10.09.2006	Lasker Kirkel I - SC Réti Heusweiler II SC Réti Heusweiler I - SVg Saarlouis SC Réti Heusweiler III - SC Ostertal I SVg Saarbrücken II - SC Rochade Saarlouis I
1. Runde	
01.10.2006	SC Réti Heusweiler II- SC Rochade Saarlouis I SC Ostertal I - SVg Saarbrücken II SVg Saarlouis - SC Réti Heusweiler III Lasker Kirkel I - SC Réti Heusweiler I
2. Runde	
12.11.2006	SC Réti Heusweiler I - SC Réti Heusweiler II SC Réti Heusweiler III - Lasker Kirkel I SVg Saarbrücken II - SVg Saarlouis SC Rochade Saarlouis I - SC Ostertal I
3. Runde	
03.12.2006	SC Réti Heusweiler II - SC Ostertal I SVg Saarlouis - SC Rochade Saarlouis I Lasker Kirkel I - SVg Saarbrücken II SC Réti Heusweiler I - SC Réti Heusweiler III
4. Runde	

17.12.2006 SC Réti Heusweiler III - SC Réti Heusweiler II
SVg Saarbrücken II - SC Réti Heusweiler I
5. Runde SC Rochade Saarlouis I - Lasker Kirkel I
SC Ostertal I - SVg Saarlouis

21.01.2007 SC Réti Heusweiler II - SVg Saarlouis
Lasker Kirkel I - SC Ostertal I
6. Runde SC Réti Heusweiler I - SC Rochade Saarlouis I
SC Réti Heusweiler III - SVg Saarbrücken II

25.02.2007 SVg Saarbrücken II - SC Réti Heusweiler II
SC Rochade Saarlouis I - SC Réti Heusweiler III
7. Runde SC Ostertal I - SC Réti Heusweiler I
SVg Saarlouis - Lasker Kirkel I

U 16 1. Liga Aufstellungen

Verein: SC Réti Heusweiler I
Spiellokal: Dorfgemeinschaftshaus Obersalbach
Zum Weiherwald 2 (rückwärtiger Eingang)
Jugendwart: Walter Sonnhalter, Kurhofer Str, 17, 66265 Heusweiler
06806 / 123 82, w.sonnhalter@web.de

Mannschaftsführer: Johannes Thewes, 06806 / 7 90 98

Brett	Name	Vorname	DWZ	Geb.-jahr	PassNr
1	Thewes	Johannes	1545	1991	85
2	Meyer	Jens	1530	1991	134
3	Wilhelm	Robin	1388	1993	108
4	Wilhelm	Kevin	1269	1993	109

Verein: SC Réti Heusweiler II
Spiellokal: Dorfgemeinschaftshaus Obersalbach
Zum Weiherwald 2 (rückwärtiger Eingang)
Jugendwart: Walter Sonnhalter, Kurhofer Str, 17, 66265 Heusweiler
06806 / 123 82, w.sonnhalter@web.de

Mannschaftsführer: Stella Sonnhalter, 06806 / 123 82

Brett	Name	Vorname	DWZ	Geb.-jahr	PassNr
1	Sonnhalter	Stella	1393	1993	86
2	Meiser	Michael	1160	1993	80
3	Dräger	Robin	1127	1993	143
4	Zimmer	Dominic	1023	1993	92

Verein: SC Réti Heusweiler III
Spiellokal: Dorfgemeinschaftshaus Obersalbach
Zum Weiherwald 2 (rückwärtiger Eingang)
Jugendwart: Walter Sonnhalter, Kurhofer Str, 17, 66265 Heusweiler
06806 / 123 82, w.sonnhalter@web.de

Mannschaftsführer: Daniel Dietz, 06806 / 70 87

Brett	Name	Vorname	DWZ	Geb.-jahr	PassNr
1	Nolte	Tim	1266	1992	81
2	Müller	Steven	1185	1993	107
3	Dietz	Daniel	1126	1992	76
4	Bonner	Christian	1028	1993	94

Verein: Lasker Kirkel I
Spiellokal: Altes Rathaus, Goethestr., 66459 Kirkel
Jugendwart: Walter Christmann, Burgstr. 61, 66459 Kirkel
walterchristmann@onlinehome.de

Mannschaftsführer: Jonas Jungen, Im Flürchen 62a, 66133 Saarbrücken
jungen5x@t-online.de

Brett	Name	Vorname	DWZ	Geb.-jahr	PassNr
1	Jungen	Jonas	1030	1991	55
2	Balzer	Roman	889	1993	65
3	Jungen	Daniel	785	1993	63
4	Mecklinger	Lucas	763	1992	69
5	Schlicker	Tobias	0	1993	81

Verein: SVg Saarbrücken II
Spiellokal: Clubheim Paul-Marien-Straße 14, 66111 Saarbrücken
0681 / 68 360, svg-sb-1970@web.de
Jugendwart: Thomas Tamme, 0160 / 46 38 359, tt-tamme@web.de

Mannschaftsführer: Simon Bastian

Brett	Name	Vorname	DWZ	Geb.-jahr	PassNr
1	Bastian	Simon	1351	1992	517
2	Stein	Simone	1226	1991	483
3	Khitov	Roman	1213	1993	490
4	Scheid	Sebastian	801	1992	569
5	Schiele	Miguel	796	1993	602
6	Scheid	Matthias	---	1994	632
7	Elbeyli	Germyan	---	1991	629

Verein: SC Ostertal I
Spiellokal: Gasthaus «Zur Linde», Bubacher Str. 13, 66606 St.Wendel-Saal
Jugendwart: Michael Weber; Ebereschenstrasse 11; 66606 St. Wendel
06858 / 807868 bzw. 0163 / 5558234; mwmath@aol.com

Mannschaftsführer: Michael Weber

Brett	Name	Vorname	DWZ	Geb.-jahr	PassNr
1.	Fernschild	Daniel	1548	1991	187
2.	Fernschild	Patrick	1165	1993	198
3.	Metzler	Jonas	981	1993	208
4.	Buttgereit	Yannik	916	1991	200
5.	Veith	Andreas	829	1993	197
6.	Wilhelm	Dennis	761	1993	199
7.	Martin	Simon	0	1993	*
8.	Heintz	Jasmin	0	1993	222
9.	Bleymehl	Marcel	0	1991	*

Verein: SC Rochade Saarlouis I
Spiellokal: Pfarrheim Christkönig, Bahnhofplatz 8, 66740 Saarlouis
Jugendwart: Tobias Mayenborn, Von-Humboldt-Weg 10,
66740 Saarlouis-Steinrausch, 06831/988444

Mannschaftsführer: Fabian Jost, Albert-Einstein-Straße 23
66740 Saarlouis-Steinrausch 06831/891106

Brett	Name	Vorname	DWZ	Geb.-jahr	PassNr
1	Jost	Fabian	1354	1991	145
2	Barth	Matthias	1031	1991	176
3	Plate	Michael	751	1994	164
4	Schöne	Michael	773	1991	184
A1	Hollender	Kimberley	761	1993	160
A2	Schneider	Philipp	879	1991	166
A3	Bone	Andreas		1991	185
A4	Hollender	Jill		1994	159
A5	Neubauer	Janis		1994	VB

Verein: SVg Saarlouis
Spiellokal: Jugendzentrum Lisdorfer Straße 16a, 66740 Saarlouis
Jugendwart: Birgit Groß, Max-Planck-Str. 33, 66740 Saarlouis
06831 / 860 15 52, anabij@gmx.net

Mannschaftsführer: Hans-Rudolf Fellingner, Johannes-Kepler-Weg 7, Saarlouis
06831 / 89 12 24; hr.fellinger@t-online.de

Brett	Name	Vorname	DWZ	Geb.-jahr	PassNr
1	Buchheit	Andreas	1454	1992	165
2	Mohr	Daniel	899	1991	154
3	Sadjjadi	Bijan	888	1995	158
4	Perruccio	Riccardo	726	1994	166
A1	Sadjjadi	Anahita	771	1998	167
A2	Theobald	Lukas	702	1996	163
A3	Dolibois	Maurice		1996	vsb
A4	Herrmann	Michael		1992	vsb

SJVMM 2006 / 2007

U 16 2. Liga West Rundenplan

10.09.2006 SVg Saarbrücken III - Freilos
1. Runde SC Réti Heusweiler VI - SC Réti Heusweiler IV
SC Lebach - EP Völklingen II

01.10.2006 Freilos - EP Völklingen II
2. Runde SC Réti Heusweiler IV - SC Lebach
SVg Saarbrücken III - SC Réti Heusweiler VI

12.11.2006 SC Réti Heusweiler VI - Freilos
3. Runde SC Lebach - SVg Saarbrücken III
EP Völklingen II - SC Réti Heusweiler IV

03.12.2006 Freilos - SC Réti Heusweiler IV
4. Runde SVg Saarbrücken III - EP Völklingen II
SC Réti Heusweiler VI - SC Lebach

17.12.2006 SC Lebach - Freilos
5. Runde EP Völklingen II - SC Réti Heusweiler VI
SC Réti Heusweiler IV - SVg Saarbrücken III

U16 2. Liga West Aufstellungen

Verein: SC Réti Heusweiler IV (U14w)
Spiellokal: Dorfgemeinschaftshaus Obersalbach
Zum Weiherwald 2 (rückwärtiger Eingang)

Jugendwart: Walter Sonnhalter, Kurhofer Str, 17, 66265 Heusweiler
06806 / 123 82, w.sonnhalter@web.de

Mannschaftsführer: Anna Thewes

Brett	Name	Vorname	DWZ	Geb.-jahr	PassNr
1	Thewes	Anna	1134	1993	133
2	Brühan	Caren	924	1994	113
3	Karzick	Lisa-Marie	776	1993	115
4	Jung	Michèle	---	1994	161

Verein: SC Réti Heusweiler VI
Spiellokal: Dorfgemeinschaftshaus Obersalbach
Zum Weierwald 2 (rückwärtiger Eingang)

Jugendwart: Walter Sonnhalter, Kurhofer Str, 17, 66265 Heusweiler
06806 / 123 82, w.sonnhalter@web.de

Mannschaftsführer: Christian Haas

Brett	Name	Vorname	DWZ	Geb.-jahr	PassNr
1	Haas	Christian	988	1993	77
2	Dietz	Tobias	870	1994	93
3	Seel	Eric	997	1994	131
4	Kroha	Benedikt	814	1994	128
5	Prechtel	Johannes	806	1994	117
6	Christoffel	Aileen	---	1992	135
7	Torsello	Francesco	---	1994	180

Verein: En Passant Völklingen II
Spiellokal: «Matchpoint», Stadionstraße, 66333 VK

Jugendwart: Karoline Orth-Braun 06898 / 16 569

Mannschaftsführer: Pecka Sebastian

Brett	Name	Vorname	DWZ	Geb.-jahr	PassNr
1	Pecka	Sebastian	799	1994	
2	Wolsdorfer	Tim		1994	
3	Wolsdorfer	Philipp		1996	
4	Schoirer	Marc		1993	
5	Lay	Lukas		1995	
6	Wolsdorfer	Dimitri		1995	

Verein: SVg Saarbrücken III
Spiellokal: Clubheim Paul-Marien-Straße 14, 66111 Saarbrücken
0681 / 68 360, svg-sb-1970@web.de

Jugendwart: Thomas Tamme, 0160 / 46 38 359, tt-tamme@web.de

Mannschaftsführer: Dr. Ole Wartlick

Brett	Name	Vorname	DWZ	Geb.-jahr	PassNr
1	Voronov	Daniel	890	1994	571
2	Badalouf	Darius	797	1997	626
3	Stein	Andrea	787	1994	623
4	Schlachter	Alexander	---	1992	Vsb.
5	Schneider	Tim	---	1991	642
6	Weber	Alexander	---	1994	631
7	Möller	Sven	---	1992	639
8	Haupt	Johannes	---	1991	479

Verein: SC Lebach
Spiellokal: SCL Dillinger Straße 67, 66822 Lebach
(VHS-Schulgebäude, Querbau)

Jugendwart: Wolfgang Maier, Wackenhübel 23, 66822 Lebach
06881 / 43 61 E-mail: panther-xp-44@gmx.de

Mannschaftsführer: Maximilian Steffen, Saarlouiser Str. 62, Lebach
06881 / 51 763 E-mail: HJ.Steffen@t-online.de

Brett	Name	Vorname	DWZ	Geb.-jahr	PassNr
1.	Steffen	Maximilian	1018	1992	123
2.	Bettscheider	Niklas	794	1993	129
3.	Johann	Stefan	---	1994	115
4.	Kleer	Nico	---	1995	127
5.	Gawlitza	Joshua	---	1993	vsb
6.	Bernarding	Pascal	---	1995	126
7.	Storb	Daniel	---	1993	132

SJVMM 2006 / 2007

U 20 Rundenplan

10.09.2006	Ensdorf I	- Freilos
	Schiffweiler I	- Wadgassen II
1. Runde	SG Gambit Eppelborn	- Völklingen I
	Saarbrücken I	- Wadgassen I
	SV Schwalbach	- SGEM Bexbach

01.10.2006	Freilos	- SGEM Bexbach
	Wadgassen I	- SV Schwalbach
2. Runde	Völklingen I	- Saarbrücken I
	Wadgassen II	- SG Gambit Eppelborn
	Ensdorf I	- Schiffweiler I

12.11.2006	Schiffweiler I	- Freilos
	SG Gambit Eppelborn	- Ensdorf I
3. Runde	Saarbrücken I	- Wadgassen II
	SV Schwalbach	- Völklingen I
	SGEM Bexbach	- Wadgassen I

03.12.2006	Freilos	- Wadgassen I
	Völklingen I	- SGEM Bexbach
4. Runde	Wadgassen II	- SV Schwalbach
	Ensdorf I	- Saarbrücken I
	Schiffweiler I	- SG Gambit Eppelborn

17.12.2006	SG Gambit Eppelborn	- Freilos
	Saarbrücken I	- Schiffweiler I
5. Runde	SV Schwalbach	- Ensdorf I
	SGEM Bexbach	- Wadgassen II
	Wadgassen I	- Völklingen I

21.01.2007	Freilos	- Völklingen I
	Wadgassen II	- Wadgassen I
6. Runde	Ensdorf I	- SGEM Bexbach
	Schiffweiler I	- SV Schwalbach
	SG Gambit Eppelborn	- Saarbrücken I

25.02.2007	Saarbrücken I	- Freilos
	SV Schwalbach	- SG Gambit Eppelborn
7. Runde	SGEM Bexbach	- Schiffweiler I
	Wadgassen I	- Ensdorf I
	Völklingen I	- Wadgassen II

Sonntag

17.09.2006	Freilos	- Wadgassen II
	Ensdorf I	- Völklingen I
8. Runde	Schiffweiler I	- Wadgassen I
	SG Gambit Eppelborn	- SGEM Bexbach
	Saarbrücken I	- SV Schwalbach

Samstag

07.10.2006	SV Schwalbach	- Freilos
	SGEM Bexbach	- Saarbrücken I
9. Runde	Wadgassen I	- SG Gambit Eppelborn
	Völklingen I	- Schiffweiler I
	Wadgassen II	- Ensdorf I

U 20 Aufstellungen

Verein: SGEM Bexbach
Spiellokal: Grundschule Niederbexbach, Am Kirchberg
66450 Bexbach (Niederbexbach)
Jugendwart: Gernot Weiser, Martin-Luther-Str. 24, 66450 Bexbach
06826/96 18 70; 06826/96 18 71, gernotweiser@macnews.de

Mannschaftsführer: Gernot Weiser

Brett	Name	Vorname	DWZ	Geb.-jahr	PassNr
1	Marburger	Martin	1288	1990	111
2	Weiser	Jonathan	1131	1992	117
3	Holzer	Steffen	1061	1990	110
4	Stumpfs	Mona	947	1990	114
5	Dellwing	Fabian	847	1992	108
6	Grelich	Egen	936	1989	98
7	Jahnke	Marius	957	1988	104

Verein: SF Wadgassen/Differten I (U20w)
Spiellokal: Gasthaus Wanderfreunde, Im Abteihof, 66787 Wadgassen
Jugendwartin: Marianne Dietzen, Kettelerstr. 51, 66333 Völklingen
06898 / 28 158 email: marianne.dietzen@gmx.de

Mannschaftsführerin: Marianne Dietzen

Brett	Name	Vorname	DWZ	Geb.-jahr	PassNr
1	Dietzen	Corinna	2010	1988	118
2	Ley	Janine	1610	1989	125
3	Nischik	Natascha	1486	1988	130
4	Neumann	Tanja	1188	1988	129

Verein: SF Wadgassen/Differten II
Spiellokal: Gasthaus Wanderfreunde, Im Abteihof, 66787 Wadgassen
Jugendwartin: Marianne Dietzen, Kettelerstr. 51, 66333 Völklingen
 06898 / 28 158 email: marianne.dietzen@gmx.de
Mannschaftsführer: Wolfgang Pitsch, Im Rosselfeld 51, 66333 Völklingen
 0175 / 37 60 416, email: wolfgangpitsch@gmx.de

Brett	Name	Vorname	DWZ	Geb.-jahr	PassNr
1	Müller	Denis	1506	1992	126
2	Mailänder	Jennifer	1188	1988	183
3	Dietzen	Thomas	1257	1987	145
4	Gerhardt	Anastasija	1080	1990	176
5	Gerhardt	Elena	1058	1988	177
6	Kessler	Carsten	980	1987	122
7	Dietz	Selina	814	1992	187

Verein: SG Schiffweiler-Wustweiler
Spiellokal: Lindenhalle, Im Rückert, 66578 Schiffweiler-Stennweiler
Jugendwart: Alexander Zorn, Am Galgenberg 28, 66564 Ottweiler,
 06824 / 77 17, alexander-zorn@gmx.net
Mannschaftsführer: Peter Korusiewicz, Ottweiler Str. 11, NK-Wiebelskirchen
 06821 / 59 104 drachenmeister@web.de

Brett	Name	Vorname	DWZ	Geb.-jahr	PassNr
1	Gergs	Raphael	1715	90	146
2	Korusiewicz	Peter	1676	88	158
3	Neu	Sascha	1660	91	167
4	Keßler	Alexander	1343	90	63-Wustw
5	Groß	Maximilian	1109	89	145

Verein: SVg Saarbrücken I
Spiellokal: Clubheim Paul-Marien-Straße 14, 66111 Saarbrücken
 0681 / 68 360, svg-sb-1970@web.de
Jugendwart: Thomas Tamme, 0160 / 46 38 359, tt-tamme@web.de
Mannschaftsführer: Ruben Bastian

Brett	Name	Vorname	DWZ	Geb.-jahr	PassNr
1	Müller	Reinhold	2121	1991	459
2	Cara	Bogdan	1939	1989	614
3	Backes	Marco	1837	1989	575
4	Bastian	Ruben	1735	1990	516
5	Saken-Shaft	Nima	1631	1990	522
6	Spindler	Jean-Luc	1558	1988	570
7	Leonardy	Romain	1538	1987	430
8	Backes	Patrick	1262	1987	589
9	Wieland	Sebastian	783	1987	498
10	Karos	Lisa	709	1990	481
11	Müller	Fabian	---	1988	496

Verein: SV Schwalbach
Spiellokal: Grundschule Sprengen, in der Weiherdell
Jugendwart: Franzjosefbecking@web.de
Mannschaftsführer: Carsten Becker, 06834 / 52 150

Brett	Name	Vorname	DWZ	Geb.-jahr	PassNr
1.	Becker	Carsten	1825	1990	
2.	Kreutzer	Alexander	1665	1993	
3.	Pohl	Thorsten	1270	1990	
4.	Becker	Adrian	1023	1992	
5.	Wilhelm	Mark-Oliver	888	1988	
6.	Wilhelm	Patrick	788	1990	
7.	Steffen	Robert	786	1995	

Verein: SG Gambit Eppelborn
Spiellokal: Gasthaus «Zur Alten Mühle», Prümbergstraße 7, Eppelborn
 Haus der Parität, Försterstraße 39, 66111 Saarbrücken
Jugendwart: Dirk Müller, Auf Drei Eichen 47, 66571 Eppelborn
 06881 / 89 67 99, Email: muellerdirk3@freenet.de
Mannschaftsführer: Andreas Resch, Koßmannstraße 19, 66571 Eppelborn
 06881 / 76 66

Brett	Name	Vorname	DWZ	Geb.-jahr	PassNr
1	Paniflenko	Wladimir	1406	1989	041-089
2	Resch	Andreas	1321	1989	014-158
3	Hagneré	Cédric	1262	1989	014-147
4	Hohlstein	Felix	1211	1989	041-088
A1	Naumann	Jens	1067	1987	014-121
A2	Schäfer	David	917	1990	014-155
A3	Klauck	Thorsten	865	1990	014-149

Verein: SG Ens Dorf I
Spiellokal: «Zum Schützenhaus», Prälat-Anheierstraße 55, 66806 Ens Dorf
Jugendwart: Gerhard Both, Lauterweg 73, 66806 Ens Dorf, 06831 / 51 09
Mannschaftsführer: Lisa Ludwig, Hölderlinstr. 6, 66773 Schwalbach
 06834/53 396; RAGerd.Ludwig@t-online.de

Brett	Name	Vorname	DWZ	Geb.-jahr	PassNr
1	Ludwig	Lisa	1446	1990	112
2	Schulz	Torsten	1418	1989	134
3	Drewitz	Michael	1285	1991	125
4	Tuttobene	Giacomo	1085	1988	144
5	Schütz	Michel	1059	1990	119
6	Ludwig	Julian	796	1994	141
7	Röhlen	Dominik	774	1994	136
8	Röhlen	Jonas		1994	138

Verein: En Passant Völklingen I
Spiellokal: «Matchpoint» Stadionstraße, 66333 VK
Jugendwart: Karoline Orth-Braun 06898 / 16 569
Mannschaftsführer: Konstantin Braun

Brett	Name	Vorname	DWZ	Geb.-jahr	PassNr
1	Braun	Konstantin	1763	1990	83
2	Braun	Sascha	1341	1989	68
3	Metzler	Janett	1102	1989	85
4	Butzbach	Frank	761	1990	
5	Spies	Heiko		1989	
6	Jansen-Holldiek	Björn		1989	

4. Schwalbacher Weihnachtsopen 2006

Termin:	26.12. bis 30.12.2006
Spielort:	Turn und Festhalle Elm 66773 Schwalbach/Saar
Modus:	7 Runden Schweizer System
Bedenkzeit:	2 Stunden 40 Züge, dann 1 Stunde für den Rest
Runden:	1. Runde 26.12.2006 17.00 Uhr 2.+3. Runde 27.12.2006 10.00 und 16.00 Uhr 4. Runde 28.12.2006 14.00 Uhr 5+6. Runde 29.12.2006 10.00 und 16.00 Uhr 7. Runde 10.00 Uhr anschließend Siegerehrung
Startgeld:	Erwachsene 30,- Euro, Jugend U20 20,- Euro, Schüler U14 10,- Euro
Preise:	300/250/200/150/100/ Euro DWZ unter 2000, 1800, 1600,1400, je 80/70/50 Jugend, Schüler, Senioren, Damenpreis je 50 Euro. Preise bei 100 Teilnehmern, bei mehr erhöht sich das Preisgeld. Keine Doppelpreise. Elo/DWZ Auswertung
Info/Anmeldung:	Tel: Franz Josef Becking 06861 - 751 94 E-mail: franzjosefbecking@web.de www.schachvereinschwalbach.de www.frajos.de